



MINISTERIO
DE AGRICULTURA
Y RIEGO

Ministerio de Agricultura y Riego
SENASA
Servicio Nacional de Sanidad Agraria
PERU

VUCE en SENASA

Sep. 2015

VUCE (Ventanilla Única de Comercio Exterior)

Definición

“un sistema integrado que permite a las partes involucradas en el comercio exterior y transporte internacional gestionar a través de medios electrónicos los trámites requeridos por las entidades competentes de acuerdo con la normatividad vigente, o solicitados por dichas partes, para el tránsito, ingreso o salida del territorio nacional de mercancías”.

Objetivo General

Integrar y simplificar procesos y servicios de las instituciones del Estado relacionadas con el comercio exterior, asegurando el cumplimiento y el control eficiente de las operaciones.

Objetivos específicos

- Trámites integrados, simples, transparentes y ágiles.
- Validez de los documentos electrónicos generados en los trámites de la VUCE.
- Canal electrónico integrado para los trámites.
- Controles integrados que permitan una efectiva gestión de riesgo.
- Seguridad y alta disponibilidad de servicios.

Justificación del Proyecto

Existencia de mercancías sujetas a control por parte del Estado (sanidad, seguridad, patrimonio, drogas, etc.).

Numerosos intervinientes en el control

Procesos deficientes, engorrosos y desintegrados.

Duplicidad en los requerimientos exigidos por las instituciones gubernamentales.

Exigencia de presentación de documentos emitidos por el mismo Estado.

Organismos que tienen a cargo supervisión o verificación de mercancías no coordinan entre sí el momento de inspección.

Predictibilidad en los trámites

Beneficios

Para el Estado

Mayor efectividad y eficiencia en la utilización de recursos

Mejor gestión de riesgo aduanero

Incremento en la satisfacción de los usuarios de comercio exterior

Mayor integridad y transparencia

Incremento en la seguridad.

Para los usuarios del comercio

Reducción de costos a través de la reducción de tiempos.

Agil declaración y levante

Aplicación y explicación de reglas predecible.

Mayor efectividad y eficiencia en la implementación de reglas

Mayor transparencia.

VUCE en SENASA: DE Lima Callao

Sep. 2014



Nov. 2014

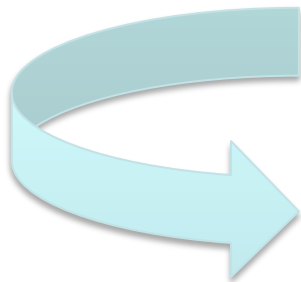

VUCE en SENASA: DE Lima Callao



19 Nov. 2014

VUCE en SENASA: Status Sep. 2015

Fiscalización de Procedimientos TUPA



www.senasa.gob.pe

2015 2013 2011
2014 2012

Ene Feb Mar Abr Mi
Jun Jul Ago Sep Oct Nov Dic

Ubicacion:

N° Expediente:

SEDE

AEROPUERTO DE AREQUIPA
AGUAS VERDES, TUMBES
AMAZONAS
ANCASH
APURIMAC
AREQUIPA
AYACUCHO
CAJAMARCA
CTD - Cañete, Lima Callao
CTD - Chepen, La Libertad
CTD - Chincha, Ica
CTD - Huacho Barranca, Lima Callao
CTD - Lurin, Lima Callao

AREA / UNIDAD

AREA DE GESTION
AREA DE INSUMOS AGROPECUARIOS E I
AREA DE SANIDAD ANIMAL
AREA DE SANIDAD VEGETAL
CENTRO DE TRAMITE DOCUMENTARIO B
CENTRO DE TRAMITE DOCUMENTARIO C
CENTRO DE TRAMITE DOCUMENTARIO C
CENTRO DE TRAMITE DOCUMENTARIO C
CENTRO DE TRAMITE DOCUMENTARIO C
CENTRO DE TRAMITE DOCUMENTARIO H
CENTRO DE TRAMITE DOCUMENTARIO H
CENTRO DE TRAMITE DOCUMENTARIO L
CENTRO DE TRAMITE DOCUMENTARIO N

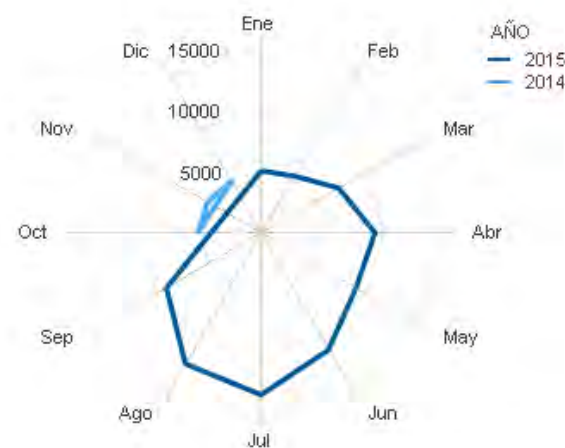

NUEVO, CRONOGRAMA DE INGRESO DE VUCE:

Anexo 1: Plan de Implementación VUCE en SENASA 2015-2016.

OFICINA DEL SENASA	Fecha de implantación
Sede Central	Octubre 2014
Dirección Ejecutiva Lima Callao	Octubre 2014
Dirección Ejecutiva Ica	Abril 2015
Dirección Ejecutiva Arequipa	Mayo 2015
Dirección Ejecutiva Piura	Junio 2015
Dirección Ejecutiva Lambayeque	Julio 2015
Dirección Ejecutiva La Libertad	Julio 2015
Dirección Ejecutiva Tumbes	Agosto 2015
Dirección Ejecutiva Ancash	Agosto 2015
Dirección Ejecutiva Moquegua	Septiembre 2015
Dirección Ejecutiva Tacna	Septiembre 2015
Las demás Direcciones Ejecutivas	Octubre – Agosto 2016

LO QUE SE VIENE:

1. Firma electrónica de documentos
2. Intercambio electrónico de certificados: Holanda, Países de Alianza del Pacífico.
3. Gestión de Expedientes y Documentos desde móviles.
4. Mejoras de procesos importación y exportación
7. Análisis de Riesgo para expedientes
8. E-Inspector → Inspector Electrónico

