PERÚ Ministerio de Agricultura y Riego

EL PERÚ PRIMERO

# POLITICA NACIONAL AGRARIA E INTRODUCCION AL PLAN NACIONAL DE CULTIVOS 2018-2019

setiembre 2018

PERÚ Ministerio de Agricultura y Riego

# Contenido

1. Política Nacional Agraria
2. Prioridades de la Política
3. Plan Nacional de Cultivos
4. Agroexportaciones Peruanas

El Perú Primero

# Política Nacional Agraria

# Política Nacional Agraria – PNA. 12 Ejes de Desarrollo

**(DS N° 002-2016-MINAGRI)**

PERÚ Ministerio de Agricultura y Riego

Manejo Sostenible de Agua y Suelos

Desarrollo Forestal y de Fauna Silvestre

Seguridad jurídica sobre la Tierra

Infraestructura y Tecnificación del Riego

Financiamiento y Seguro Agrario

Innovación y Tecnificación Agraria

Gestión de Riesgos de desastres

Desarrollo de Capacidades

Reconversión Productiva y Diversificación

Acceso a Mercados

Sanidad Agraria e Inocuidad Alimentaria

Desarrollo Institucional

## OBJETIVOS ESTRATEGICOS – PESEM 2015-2021 Actualizado RM N° 0602-2016-MINAGRI

**OE 1.** Gestionar los recursos naturales y la diversidad biológica de competencia del sector agrario en forma sostenible

**OE 2.** Incrementar la competitividad agraria y la inserción a los mercados, con énfasis en el pequeño productor agrario.

**Objetivo:** Lograr el incremento sostenido de los ingresos y medios de vida de los productores y productoras agrarios, priorizando la agricultura, y con un uso sostenible de los recursos agrarios en el marco de procesos d creciente inclusión social y económica de la población rural, contribuyendo a la seguridad alimentaria y nutricional

EL PERÚ PRIMERO

# Política:

PERÚ Ministerio de Agricultura y Riego

## 1. Regulación de las Políticas Nacionales

- Decreto Supremo N° 029-2018-PCM, Reglamento que regula las Políticas Nacionales.
- Objetivo: regular las políticas nacionales de competencia exclusiva del Poder Ejecutivo.
- Las políticas de Estado define lineamientos generales que orientan el accionar del Estado en el largo plazo a fin de lograr el bienestar de los ciudadanos y el desarrollo sostenible del país.
- La Política General de Gobierno es el conjunto de políticas priorizadas que se desarrollan a través de las políticas nacionales durante un periodo de Gobierno.
- Las Políticas de Estado pueden ser:
  - Políticas nacionales sectoriales
  - Políticas nacionales multisectoriales

El Perú Primero

# Política:

PERÚ Ministerio de Agricultura y Riego

## 2. Política General de Gobierno

- Decreto Supremo N° 056-2018-PCM se aprueba la Política General de Gobierno al 2021
- Ejes de la Política General de Gobierno al 2021 se desarrollan cinco (05):
  - Integridad y lucha contra la corrupción
  - Fortalecimiento institucional para la gobernabilidad
  - Crecimiento económico equitativo, competitivo y sostenible
  - Desarrollo social y bienestar de la población
  - Descentralización efectiva para el desarrollo.

El Perú Primero

# Prioridades de la Política

# Prioridades de la Política:

PERÚ Ministerio de Agricultura y Riego

## 1. Plan Nacional de cultivos

- Implementar el Sistema Nacional de Monitoreo de la Producción Agrícola y el Servicio de Extensión Agraria, con la finalidad de evitar la sobre oferta estacional de los principales productos.

- Dotar con información de superficie de siembra, cosecha, producción, rendimiento, precios, mercados, a los 2.2 millones de productores agrarios a nivel nacional, para la mejor toma de decisiones de producción.

## 2. Programa de Desarrollo de Sanidad Agraria e Inocuidad Agroalimentaria – Fase III

- Inicio del Programa de Desarrollo de Sanidad Agraria e Inocuidad Agroalimentaria -Fase II, que tiene como objetivo proteger, fortalecer y ampliar el patrimonio sanitario y fitosanitario, la inocuidad alimentaria y acceder a nuevos mercados, en apoyo de 880 mil productores.

- Este Programa, considera una inversión de S/. 673 millones por 5 años, contribuirá a elevar la competitividad de los productos agrarios y permitirá incrementar los ingresos de los agricultores.

# Prioridades de la Política:

PERÚ Ministerio de Agricultura y Riego

## 3. Semillas

- El Instituto Nacional de Semillas fortalecerá la promoción, supervisión y regulación de las actividades de producción, certificación y comercialización de semillas y material de reproducción vegetativa.
- La semilla de calidad es un insumo imprescindible para acceder a mercados con una producción de calidad. La tasa de uso de semillas al 2017 ha sido de 13%.
- Al 2021 se espera incrementar la tasa de uso de semilla de calidad al 17%.

## 4. Plan Nacional de Agro exportación

- Contar con el Plan Nacional de Agro exportación para alcanzar U$ 7,000 millones de valor exportado en el 2018.
- A través de un convenio entre MINAGRI/RREE/MINCETUR se incorporarán Agregados Agrícolas de alcance regional para apoyar la gestión de acceso a nuevos mercados y el mantenimiento de los mercados de destino.

El Perú Primero

# Prioridades de la Política:

PERÚ Ministerio de Agricultura y Riego

## 5. Plan Nacional de Desarrollo Ganadero

- La ganadería es una actividad de fundamental importancia para el área rural y la seguridad alimentaria del país.

- Esta actividad genera empleo e ingreso a 1.8 millones de familias, que equivalen a 7.6 millones de personas, y representa el 40% del Valor Bruto de la Producción (VBP) del Sector Agropecuario.

- Por ello, se fortalecerá la implementación del Plan Nacional de Desarrollo Ganadero, que contempla el establecimiento de 150,000 hectáreas de pastos cultivados hasta 2021 y la mejora genética del ganado.

## 6. Política y Estrategia Nacional de Riego

- La producción agrícola está asociada al rol del riego, elemento importante para garantizar la competitividad agraria y contribuir a la seguridad alimentaria del país.

- En este sentido, a julio de 2018, se aprobará la Política y Estrategia Nacional de Riego y el Plan Nacional de Riego, instrumentos que se constituyen en un marco orientador para el planeamiento y priorización de las intervenciones de riego de los tres niveles de gobierno para los próximos 10 años.

El Perú Primero

# Prioridades de la Política:

PERÚ Ministerio de Agricultura y Riego

## 7. Reconstrucción con la rehabilitación de la infraestructura dañada

- Se avanzará en la Reconstrucción con la rehabilitación de la infraestructura dañada sin afectar el inicio de la campaña agrícola 2018 – 2019: (a) Culminar la limpieza y descolmatación de 16 ríos, (b) Culminar la limpieza y descolmatación de 3 quebradas, (c) Limpieza y descolmatación de 241 canales, 79 drenes y 24 enrocados

- Para la rehabilitación y mejoramiento de la infraestructura hidráulica dañada se invertirán, entre el 2018 y el 2020, S/. 1,300 millones de soles asignados al sector.

## 8. Programa de Forestación y Reforestación

- Que involucre remediar áreas destruidas y degradadas, reforestar las zonas andinas, promover la inversión privada, entre otras.

- Restaurar la cobertura de 3.2 millones de hectáreas con el financiamiento público y privado.

- Propuesta de ley de Fomento de Plantaciones Forestales Comerciales, con la finalidad de impulsar el establecimiento de plantaciones que permitan el desarrollo local.

El Perú Primero

# Prioridades de la Política:

PERÚ Ministerio de Agricultura y Riego

## 9. Titulación de Tierras

- Proyecto de Inversión Pública “Catastro, Titulación y Registro de Tierras Rurales en el Perú, Tercera Etapa – PTRT3.
- Titular a 403 Comunidades Nativas y 190 Comunidades Campesinas y a 283 mil predios individuales.
- Total de la inversión es de U$S 80 millones en 5 años (2015-2020), en 10 departamentos de la selva, ceja de selva y zonas focalizadas de la sierra.

## 10. Restructuración de AGROBANCO y Seguro agrario

- Lanzamiento de MI AGRO para que permita una mejor segmentación de su público objetivo. (Pequeño y Mediano Productor)
- Seguro Catastrófico en 800,000 hectáreas aseguradas, con la atención de 330,000 productores.
- Implementar el Seguro Comercial, para evitar mayores pérdidas económicas ante un evento climático que afecte el cultivo financiado.

El Perú Primero

# Prioridades de la Política:

PERÚ Ministerio de Agricultura y Riego

## 11. Cadenas agrícolas priorizadas

- En las cadenas priorizadas de maíz, papa y arroz se trabajarán programas de mejora tecnológica y de acceso a mercados, como el iniciado con el MAD, que comprende la provisión de semillas de calidad, fertilizantes, asistencia técnica, desgranadoras y secadoras.

- El programa demandará una inversión de S/ 3.3 millones; y el avance de acceder a nuevos mercados con la exportación de papa a Brasil.

## 12. Reconversión productiva

- Se continuará con la reconversión productiva en el VRAEM, en los cultivos de café, cacao de las cuales son 585 has de café, 1,581 has de cacao.

- AGROIDEAS, mediante el Programa de Reconversión Productiva ha sustituido a la fecha 2,654 has de hojas de coca por cultivos de café 730 has, cacao 1,866 has y piña 58 has, beneficiando a 2,321 productores

El Perú Primero

# Prioridades de la Política:

PERÚ Ministerio de Agricultura y Riego

## 13. Plan Multisectorial ante Heladas y Friaje 2018

- Plan Multisectorial ante Heladas y Friaje 2018 (Decreto Supremo N° 036-2018-PCM) reducir el riesgo de mortandad en unas 707 mil cabezas de ganado, lo cual beneficiaria a más de 43 mil familias productoras.

- Nueve gobiernos regionales (Apurímac, Arequipa, Ayacucho, Cusco, Huancavelica, Huánuco, Junín, Lima y Puno) recibirán 8 mil kits veterinarios, 88 empacadoras de forraje, 2375 kits de semillas de pastos, 180 kits de abono foliar, 130 kits de semillas de cultivos y 40 cobertizos.

## 14. Trabajo conjunto con el sector público y privado

1. Público: con los GR y GL, a través de los Comités de Gestión Regional Agrarios – CGRA, como un espacio de articulación intergubernamental que viene coordinando las políticas y planes del sector en el territorio.
2. Privado: con los gremios y juntas de usuarios se viene implementando agendas de trabajo en temas claves, como: acceso a mercados, capacidades de gestión, asociatividad, entre otros.

El Perú Primero

# Plan Nacional de Cultivos 2018-2019

# ¿QUÉ ES EL PLAN NACIONAL DE CULTIVOS?

PERÚ Ministerio de Agricultura y Riego

- Es un instrumento orientador para los agentes económicos que intervienen en la producción Agraria, a nivel nacional, dirigido principalmente al pequeño y mediano productor.

  - ✓ **Brinda Información de la programación de las siembras para los cultivos de mayor relevancia nacional.**
  - ✓ **Estimaciones de producción y precios para la campaña agrícola.**
  - ✓ **Los cultivos priorizados son: Papa, arroz, maíz amarillo duro, cebolla, maíz choclo y algodón.**

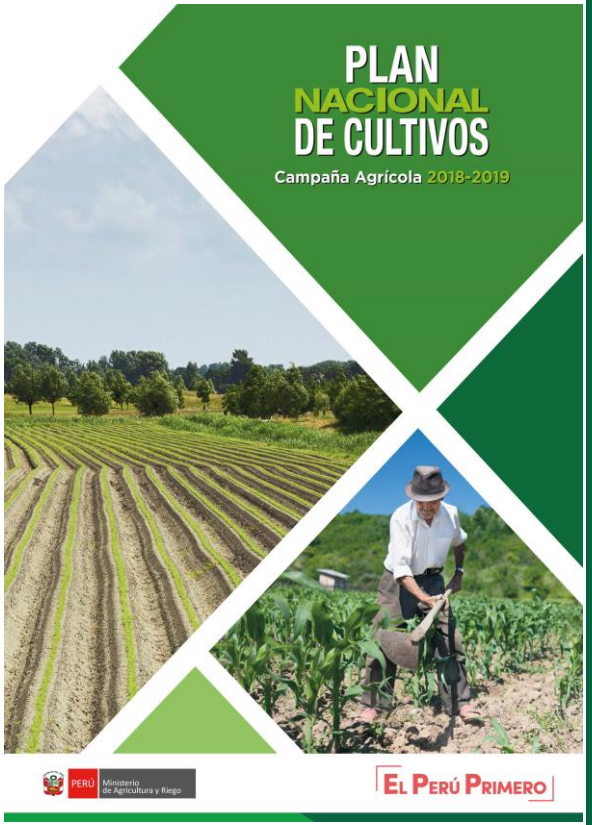

# PLAN NACIONAL DE CULTIVOS

PERÚ Ministerio de Agricultura y Riego

## Proceso de Elaboración del PNC

Recopilación trabajo de campo

Consolidación información

Validación con las DRA's

**Nacional: 25 Regiones /**
**196 provincias / 1870 distritos**

# PLAN NACIONAL DE CULTIVOS

PERÚ Ministerio de Agricultura y Riego

## Objetivos

- Fortalecer y ampliar el acceso de los pequeños y medianos productores agrarios al mercado interno y eventualmente al mercado externo.
- Evitar los desequilibrios del mercado por excesos o déficit de oferta agrícola.
- Propiciar el uso racional del recurso hídrico.
- Orientar sobre otros cultivos de mayor rentabilidad.
- Orientar la oferta y competencia de bs y Ss.

# Agroexportaciones peruanas: Situacion y Perspectivas

# PERÚ: MAPA DE ACUERDOS COMERCIALES

**Vigentes**

- CAN: May 1969
- Cuba: Dic 2000
- Mercosur: En 2006
- EEUU: Feb 2009
- Chile: 1998 / 2009
- Singapur: Ago 2009
- Canadá: Ago 2009
- China: Mar 2010
- Corea: Ago 2011
- AELC: Jul 2011
- Tailandia: Dic 2011
- México: Feb 2012
- Japón: Mar 2012
- UE: Mz. 2013
- Panamá: May 2012
- Costa R.: Jun 2013
- Venezuela: Ago 2013
- Alian. Pacifico:Jul 2015
- Honduras: Ene 2017

**Firmados**

- Guatemala: Dic 2011
- CP-TPP-11: Marz 2018
- Brasil-AAP-PE
- Australia: 12 feb 2018

**Negociación**

- El salvador
- Turquía
- India

# COBERTURA DE LOS TLC'S

PERÚ Ministerio de Agricultura y Riego

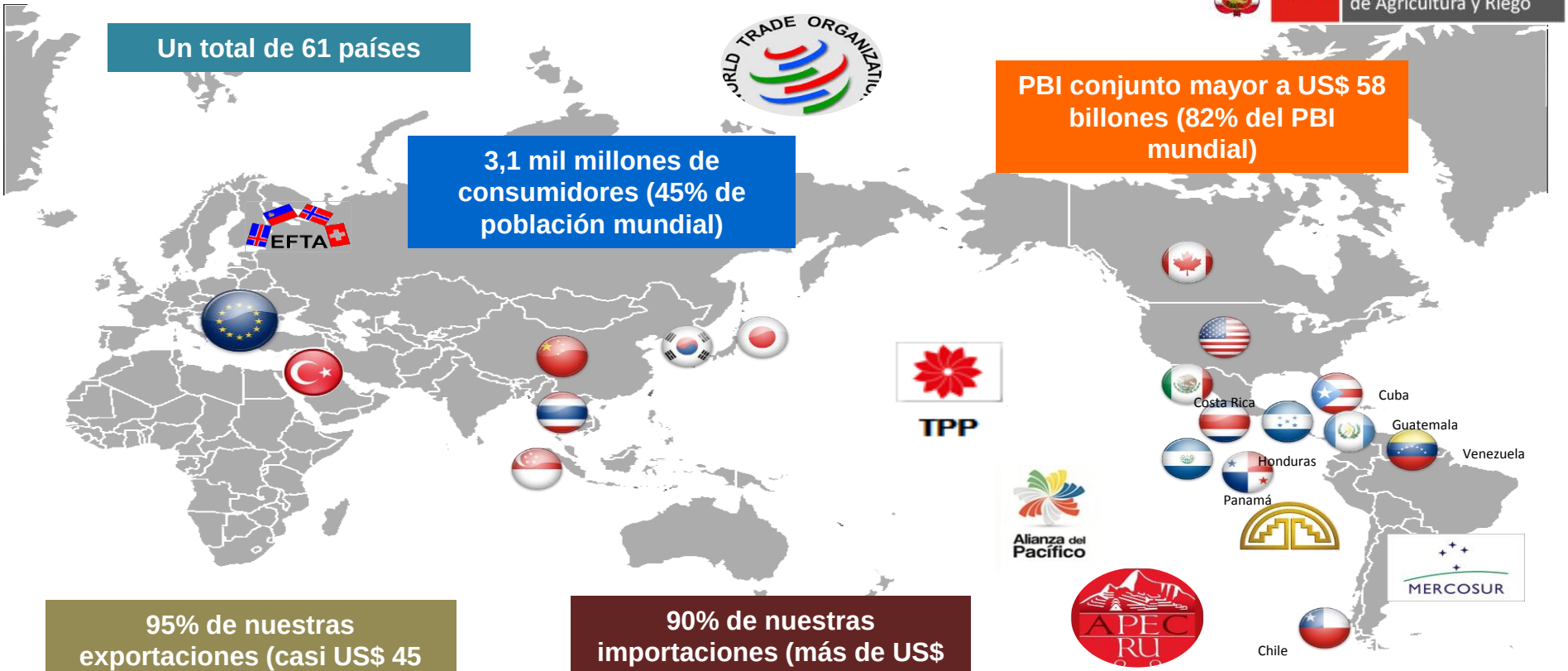


**Un total de 61 países**

**3,1 mil millones de consumidores (45% de población mundial)**

**PBI conjunto mayor a US$ 58 billones (82% del PBI mundial)**

**95% de nuestras exportaciones (casi US$ 45 mil millones)**

**90% de nuestras importaciones (más de US$ 37 mil millones)**

## Red de Acuerdos

Fuente: MINCETUR

# Perú: Comportamiento de las Agroexportaciones

PERÚ Ministerio de Agricultura y Riego

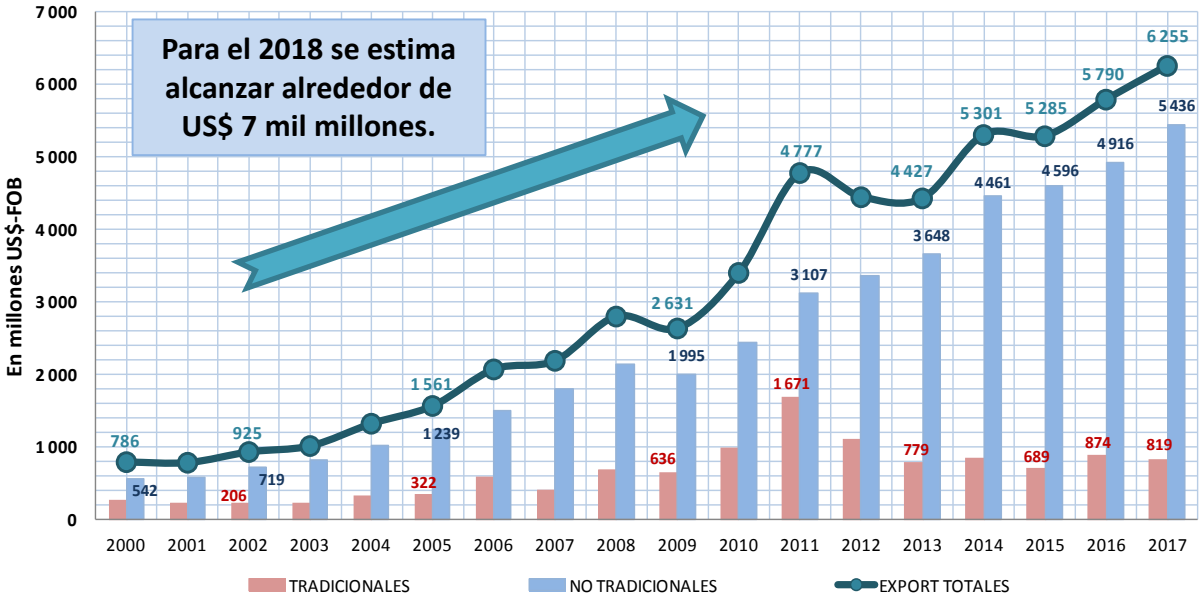


Fuente: SUNAT, MINAGRI

## Diversificación de la oferta exportable

- En los últimos 18 años, se incrementó 6 veces el valor de las agroexportaciones.

# NUEVAS TENDENCIAS DE LA ALIMENTACION MUNDIAL

PERÚ Ministerio de Agricultura y Riego

## 1.- Alimentación funcional

Alimentos que aportan proteínas, grasas y carbohidratos, pero también que ayuden a mejorar la salud. Por ejemplo que den energías y bajen el colesterol, regulen los niveles de presión arterial, disminuya la obesidad, evite el envejecimiento, etc.

Ejm. Producto: **Los arándanos** (antioxidantes) que además de brindarnos calorías previenen el envejecimiento. Maíz morado (antocianina) anti cancerígeno.

## 2.- Alimentos sin productos químicos

**(ecológicos, orgánicos o biológicos)**

Referido especialmente a frutas y verduras- se emplean los mismos métodos naturales de producción agrícola que se usaban en la antigüedad, privilegiando el riego con aguas claras y la extracción directa del árbol o tierra, sin utilizar en ningún momento componentes químicos contaminantes que puedan poner en peligro la salud de la población o el medio ambiente.

## 3.- Alimentos para cosmética

Actualmente hay varias investigaciones de alimentos y su aporte en la elaboración de productos cosméticos. Por ejemplo, ahora se usa el Aloe Vera y la palta para el cuidado de la piel y el cabellos; hay cremas en base a los berries y otras frutas para refrescar el cutis. Aguas vegetales, aceites esenciales, etc.

# NUEVAS TENDENCIAS DE LA ALIMENTACION MUNDIAL

## 4.- Alimentos en capsula (nutraceuticos)

No todas las verduras o frutas son preferidos por las personas, y por ello hay una tendencia de concentrar los compuestos y nutrientes de un alimento en una pastilla o capsula para después ser consumida.

Ahora la gente consume omega 3 y antioxidantes en capsulas, maca, aña de gato, en capsulas, evitando comer los alimentos que contienen estos nutrientes.

## 5.- Las etiquetas “limpias”

Productos con etiquetas “limpias”. Sinónimo de confianza del consumidor en la información nutricional de la etiqueta. Esta debe ser clara y entendible para el consumidor. En la etiqueta se debe especificar la cantidad exacta de los nutrientes que aporta.

# Nueva Oferta Exportable en Consolidación

PERÚ Ministerio de Agricultura y Riego

**Pecana**
**US$ 7,199,127**
Hong Kong
Vietnam
Alemania
China

**Capsicum**
**US$ 714,301**
Italia
Holanda
Estados Unidos
España

**Dátil**
**US$ 392,407**
Reino Unido
Francia
Holanda
Canadá

**Sandía**
**US$ 3,067,087**
Ecuador
Chile
Holanda

**Frambuesa y Mora**
**US$ 67,912**
España
Holanda
Alemania
Reino Unido

**Chirimoya**
**US$ 659,865**
Chile
Canadá
Costa Rica

**Maracuyá**
**US$ 221,086**
Holanda
Italia
Chile
España

**Aguaymanto**
**US$ 20,237**
España
Holanda
Alemania
Reino Unido

**Calabacín**
**US$ 2,732,549**
Reino Unido
España
Chile
Holanda

**Higo**
**US$ 405,334**
Holanda
Reino Unido
Francia

**Granadilla**
**US$ 100,630**
Holanda
Italia
Alemania
Canadá

**Tuna**
**US$ 4,617**
Alemania
Francia

**Lulo**
**US$ 7,680**
Italia

# Oferta Exportable por Desarrollar

PERÚ Ministerio de Agricultura y Riego

| Producto | | Zona de desarrollo | Comentario |
|---|---|---|---|
| | **Cerezas** | Vales interandinos de Cajararca, Junín y Cusco | Fruto con una alta demanda internacional. En 2015 se importó por un valor mayor a los US$ 2,000 millones. China, Hong Kong y Corea son los mercados más grandes y los precios son altos.<br>El Vivero Perufut está tratando de introducir cerezas con bajos requerimientos de hora-frío. |
| | **Dátil** | Ica, Nazca y zonas de la costa norte | Producto de la Palma Datilera con alta demanda en la comunidad musulmana, en especial durante la celebración del Ramadán. Es un producto básico en la alimentación de la región de Magreb . Las importaciones mundiales superan los 1, 000 millones de US$ y son la India, Marruecos , Francia, Estados Unidos y Reino Unido los principales mercados. El Perú exportó en 2015 por un valor de US$ 7.1 millones. |
| | **Nuez de macadamia** | Costa y selva alta | Cerca de Lima hay árboles dispersos que dan fruta de buena calidad.<br>En la selva alta existen pequeñas plantaciones. |
| | **Cajú (cashew o marañón)** | Ideal costa norte (Piura, Olmos, etc.) y zona de selva alta | Árbol rústico y de poca exigencia agronómica.<br>Brasil ha desarrollado nuevas tecnología multiplicando por 10 los rendimientos.<br>El cultivo no tiene problemas de adaptación. |
| | **Nuez Pecana** | Costa central | México cuenta con 20,000 hectáreas de esta nuez.<br>En Perú no se ha investigado mucho. |
| | **Pistacho** | Costa Centro y Sur | Necesita más frío que el almendro en invierno.<br>La universidad de California tiene algunas variedades. |

PERÚ Ministerio de Agricultura y Riego

EL PERÚ PRIMERO