PERÚ Ministerio de Agricultura y Riego

EL PERÚ PRIMERO

Servicios y Plataformas de Información Agraria Minagri

CONTENIDO

1. Presentación
2. Objetivos
3. Principales Servicios de Información
4. Certificado Fitosanitario
5. Informe de Inspección y Verificación
6. Certificado Sanitario de Transito Interno
7. Registro de Organismos de Certificación de la Producción Orgánica

Servicio Nacional de Sanidad Agraria - SENASA

- Misión: Gestionar el Sistema de Sanidad Agraria e Inocuidad Agroalimentaria a productores agrarios de la cadena agroalimentaria.
- Objetivos: Mejorar las condiciones Fitosanitarias y Sanitarias en la producción y comercialización de plantas, animales y productos vegetales; con acceso Fito y zoosanitario a mercados, para los productores agropecuarios.

Servicio Nacional de Sanidad Agraria - SENASA

- Objetivos: Mejorar la inocuidad de los alimentos agropecuarios de producción y procesamiento primario y piensos, para los consumidores.
- Ámbito de intervención: El SENASA cuenta con una Dirección Ejecutiva en todas las regiones del Perú.
- Principales beneficiarios: Productor agropecuario y familias del Perú

PERÚ Ministerio de Agricultura y Riego

SENASA PERÚ

Principales Servicios de Información

- **Certificado Fitosanitario,** Certificados Fitosanitarios de Reexportación y **Certificados de exportación** de productos procesados o industrializados de origen vegetal
- Informe de Inspección y Verificación/ Autorización de Plaguicidas e insumos Veterinarios – IIV/APIV para la **importación de plantas, productos vegetales** y otros artículos reglamentados.
- **Certificado Sanitario de Tránsito Interno**
- **Certificación Orgánica a través de terceros**

PERÚ Ministerio de Agricultura y Riego

SENASA PERÚ

Certificado Fitosanitario

- Este documento beneficia a los productores y exportadores peruanos al ayudar a la apertura de mercados e incrementando la exportación agrícola
- Este servicio se brinda en los almacenes portuarios o establecimientos del exportador de todo el Perú, y de manera online a través de la Ventanilla Única de Comercio Exterior – VUCE
- **Objetivos del servicio: Proteger los actuales mercados internacionales para los productos agrícolas peruanos**
- Requisitos básicos: 1. Solicitud dirigida al Responsable del Puesto de Control o al Jefe del Área de Sanidad Vegetal de la Dirección Ejecutiva de la jurisdicción o al Responsable del Centro de Trámite Documentario; 2. Copia del documento oficial donde se señalen la información fitosanitaria requerida por la Organización Nacional de Protección Fitosanitaria del país importador; 3. Inspección fitosanitaria (cuando corresponda).
- Para mayor información: Visita https://www.senasa.gob.pe/senasa/
- Persona contacto: Orlando Dolores Salas, odolores@senasa.gob.pe, 313-3300

PERÚ Ministerio de Agricultura y Riego

SENASA PERÚ

Informe de Inspección y Verificación/Autorización de Plaguicidas e Insumos veterinario IIV/APIV para la importación de plantas, productos vegetales y otros artículos reglamentados.

- Procedimiento por el cual el usuario solicita la verificación de la condición fitosanitaria de los envíos bajo el régimen de importación, a fin de que el SENASA garantice la no presencia de plagas cuarentenarias que pudieran introducirse al país.
- Este servicio se brinda en los almacenes portuarios de todo el Perú, y de manera online a través de la Ventanilla Única de Comercio Exterior – VUCE
- **Objetivos del servicio: Evitar la introducción de plagas cuarentenarias al Perú**
- Requisitos básicos: 1. Solicitud dirigida al Responsable del Puesto de Control; 2. Certificado Fitosanitario de Exportación; 3. Copia del Documento Único de Aduanas – DUA; 4. Inspección fitosanitaria (cuando corresponda).
- Para mayor información: Visita https://www.senasa.gob.pe/senasa/
- Persona contacto: Ademar Quiñones, aquinones@senasa.gob.pe, 313-3300

PERÚ Ministerio de Agricultura y Riego

SENASA PERÚ

Certificado Sanitario de Tránsito Interno

- Beneficia a la producción pecuaria de todo el Perú y la economía de los pequeños ganaderos
- Este servicio se brinda en el predio del productor, mataderos, Centro de Trámite Documentario del SENASA, y a través del gestor electrónico de expedientes – GEE https://www.vuce.gob.pe/gee/
- **Objetivos del servicio: Evitar el ingreso y diseminación de enfermedades entre animales y hacia el ser humano.**
- Requisitos básicos: 1. Solicitud dirigida al Jefe del Área de Sanidad Animal de la Dirección Ejecutiva de la jurisdicción; 2. Nº de la constancia de desinfección de vehículo; 3. Inspección (cuando corresponda)
- Para mayor información: Visita https://www.senasa.gob.pe/senasa/
- Persona contacto: Mario Bonifaz, mbonifaz@senasa.gob.pe , 313-3300

PERÚ Ministerio de Agricultura y Riego

SENASA PERÚ

Registro de Organismos de Certificación de la Producción Orgánica

- El registro autoriza a empresas privadas a certificar a nombre del Estado peruano cultivos y productos que cumplan con la condición de orgánico a nivel nacional a productores, procesadores y comercializadores de productos orgánicos
- Este servicio se brinda en las instalaciones de la sede central del SENASA y de manera online a través de la Ventanilla Única de Comercio Exterior – VUCE.
- **Objetivo del servicio: Certificar los productos orgánicos producidos y procesados en el país y comercializados en el mercado nacional y exterior a fin de dar garantía a lo que se certifique como orgánico.**
- Requisitos básicos: 1. Solicitud dirigida al Director de la Subdirección de Producción Orgánica del SENASA; 2. Manual de calidad y Manual de procedimientos.
- Para mayor información: Visita https://www.senasa.gob.pe/senasa/
- Persona contacto: Fanny Tapia Ramírez, ltapia@senasa.gob.pe, 313-3300

PERÚ Ministerio de Agricultura y Riego

EL PERÚ PRIMERO

PERÚ Ministerio de Agricultura y Riego

SENASA PERÚ

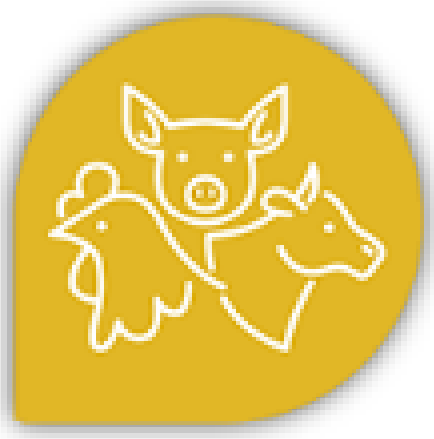

Sanidad Animal

- SISTEMA DE VIGILANCIA EPIDEMIOLÓGICA DE ENFERMEDADES
- SISTEMA DE CUARENTENA ANIMAL
- CONTROL Y ERRADICACION DE ENFERMEDADES
  - PROGRAMAS OFICIALES DE SALUD ANIMAL
    - PREVENCION Y CONTROL DE CARBUNCO SINTOMATICO
    - PREV Y CONTROL ENFERM PARASITARIAS y APICOLAS
    - PREVENCION Y CONTROL DE ENFERMEDADES AVICOLAS
    - PREV Y CONTROL DE RABIA EN LOS HERBIVOROS
    - PROGRAMA NACIONAL DE FIEBRE AFTOSA
    - PROGRAMA NACIONAL DE SANIDAD EN PORCINOS
    - CONTROL Y ERRADICACIÓN DE BB Y TBC BOVINA

PERÚ Ministerio de Agricultura y Riego

SENASA PERÚ

SISTEMA DE VIGILANCIA EPIDEMIOLÓGICA DE ENFERMEDADES

- Elaboración de Análisis de Riesgo
- Capacitaciones, Monitoreo, Supervisiones Vigilancia zoosanitaria (activa y pasiva) de enfermedades prevalentes en animales domésticos y silvestres

OIE ORGANIZACIÓN MUNDIAL DE SANIDAD ANIMAL
Proteger a los animales, preservar nuestro futuro

CERTIFICADO

Situación sanitaria de Perú respecto a la fiebre aftosa

Por el presente documento se certifica que, tras una recomendación de la Comisión Científica de la OIE para las Enfermedades de los Animales, la Asamblea Mundial de los Delegados de la OIE aprobó el 22 de mayo de 2018 que Perú sea reconocido como país libre de fiebre aftosa sin vacunación en conformidad con el *Código Sanitario para los Animales Terrestres* de la OIE (2017).

Este reconocimiento está basado en la documentación presentada a la OIE por el Delegado de Perú. El Delegado de Perú ante la OIE tiene la obligación de notificar inmediatamente a la OIE la existencia de cualquier situación epidemiológica relacionada con la fiebre aftosa en Perú y confirmar anualmente que la situación epidemiológica de su país no ha cambiado, en conformidad con el *Código Sanitario para los Animales Terrestres* de la OIE.

París, el 24 de mayo de 2018

Dr. Bothle Michael Modisane
Presidente

Dra. Monique Eloit
Directora General

PERÚ Ministerio de Agricultura y Riego

SENASA PERÚ

PREVENCION Y CONTROL DE CARBUNCO SINTOMATICO

- Vigilancia epidemiológica
- Vacunaciones por Actividad Privada.
- Educación sanitaria.

PROGRAMA NACIONAL DE SANIDAD EN PORCINOS

- Empadronamiento de productores
- Capacitación
- Vacunación
- Monitoreo

PERÚ Ministerio de Agricultura y Riego

SENASA PERÚ

PREVENCION Y CONTROL DE ENFERMEDADES APICOLAS

- Vigilancia de enfermedades en los animales
- Prevención, Control y Erradicación de Enfermedades en los animales

PREVENCION Y CONTROL DE RABIA EN LOS HERBIVOROS

- Educación Sanitaria
- Prevención, Control y Erradicación de Enfermedades en los animales
- Vigilancia de enfermedades en los animales

PERÚ Ministerio de Agricultura y Riego

SENASA PERÚ

Sanidad Vegetal

- SISTEMA DE VIGILANCIA FITOSANITARIA
- SISTEMA DE CUARENTENA FITOSANITARIA
- CONTROL PLAGAS EMERGENTES
- CONTROL LANGOSTA MIGRATORIA
- CONTROL BIOLOGICO
- MANEJO INTEGRADO DE PLAGAS DE LA PAPA
- MANEJO INTEGRADO DE PLAGAS DEL PLÁTANO
- MANEJO INTEGRADO DE PLAGAS DEL CAFETO
- MANEJO INTEGRADO PLAGAS DEL CACAO

PERÚ Ministerio de Agricultura y Riego

SENASA PERÚ

SISTEMA DE VIGILANCIA FITOSANITARIA

- Vigilancia Predios
- Vigilancia por Plagas
- Vigilancia por Cultivo
- Notificación de Plagas
- Alertas Fitosanitaria

CONTROL BIOLOGICO

- Control y Erradicación de Plagas Priorizadas
- Cultivos Atendidos
- Manejo Integrado de Plagas

PERÚ Ministerio de Agricultura y Riego

SENASA PERÚ

CONTROL LANGOSTA MIGRATORIA

- Vigilancia
- Control Integrado
- Evaluaciones
- Hectáreas prospeccionadas
- Hectáreas Controladas
- Capacitaciones

CONTROL PLAGAS EMERGENTES

- Vigilancia Fitosanitaria de Plagas Emergentes en los Cultivos.
- Control Oficial de Plagas Emergentes.

PERÚ Ministerio de Agricultura y Riego

SENASA PERÚ

MANEJO INTEGRADO DE PLAGAS DE LA PAPA

- Vigilancia
- Predios Evaluados
- Muestras Remitidas
- Control y Erradicación de Plagas
- Sesiones ECAs
- Predios Aprobados MIP

MANEJO INTEGRADO DE PLAGAS DEL PLÁTANO

- Vigilancia
- Control y Erradicación de Plagas Priorizadas
- Escuelas de Campo ECAs
- Monitoreo
- Capacitaciones

PERÚ Ministerio de Agricultura y Riego

SENASA PERÚ

REGISTRO Y FISCALIZACION DE INSUMOS AGRICOLAS

REGISTRO Y FISCALIZACION DE INSUMOS PECUARIOS

SISTEMA DE PRODUCCION ORGANICA

INOCUIDAD AGROALIMENTARIA

PERÚ Ministerio de Agricultura y Riego

SENASA PERÚ

REGISTRO Y FISCALIZACION DE INSUMOS AGRICOLAS

- Autorización en la Cadena Agroalimentaria
- Registros de Empresa – Técnico.
- Vigilancia Sanitaria
- Capacitaciones

REGISTRO Y FISCALIZACION DE INSUMOS PECUARIOS

- Autorización Agroalimentaria
- Vigilancia Sanitaria de Establecimientos
- Capacitaciones

PERÚ Ministerio de Agricultura y Riego

SENASA PERÚ

SISTEMA DE PRODUCCION ORGANICA

- Supervisiones de campo
- Informes de supervisiones
- Fiscalización de productos orgánicos
- Inspección a mercados
- Notificación

INOCUIDAD AGROALIMENTARIA
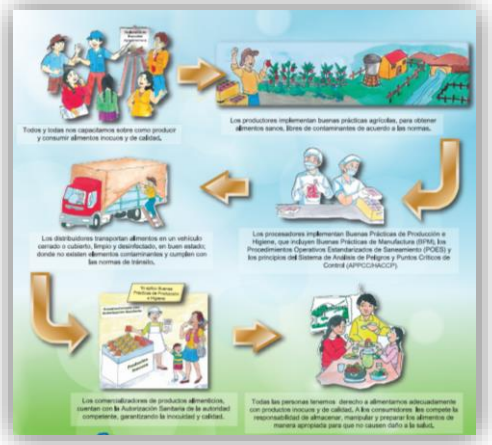
- Autorizaciones cadena agroalimentaria
- Autorización establecimientos que procesan alimentos
- Vigilancia sanitaria de los alimentos
- Monitoreo de residuos químicos
- Supervisión a actividades de vigilancia