PRECIOS AL POR MAYOR DE PRINCIPALES PRODUCTOS AGROINDUSTRIALES
ALIMENTICIOS EN MERCADO DE PRODUCTORES DE SANTA ANITA DE LIMA METROPOLITANA

martes, 31 de julio del 2012

PRODUCTO	Unidad de Medida	Precio Promedio Ult. 7 días	P R E C I O S lun-30	mar-31	Variación (%)
ACEITES COMESTIBLE					
ALSOL (veg.) en lata	Lata de 18 lt.	93.12	93.05	93.13	0.1%
Primor (veg.)	Caja de 12 Bot,	78.05	77.93	77.88	-0.1%
Cocinero (veg.)	Caja de 12 Bot,	73.83	73.63	73.75	0.2%
ARROZ					
Corriente	Saco de 49 kg.	76.43	77.00	77.05	0.1%
Superior	Saco de 49 kg.	84.40	85.00	84.95	-0.1%
Despuntado	Saco de 49 kg.	95.70	95.88	95.75	-0.1%
Extra	Saco de 50 kg.	108.70	109.75	109.50	-0.2%
Importado (Uruguayo)	Saco de 50 kg.	134.28	134.13	134.25	0.1%
AZUCAR					
Cartavio (blanca)	Bolsa de 50 kg.	118.06	117.95	117.88	-0.1%
Paramonga (blanca)	Bolsa de 50 kg.	118.17	118.00	117.88	-0.1%
Importada (blanca doméstica)	Bolsa de 50 kg.	117.72	117.63	117.50	-0.1%
Cartavio (rubia)	Bolsa de 50 kg.	115.46	115.28	115.00	-0.2%
Casagrande (rubia)	Bolsa de 50 kg.	117.76	117.63	117.58	0.0%
Paramonga (rubia)	Bolsa de 50 kg.	115.05	114.88	114.95	0.1%
San Jacinto (rubia)	Bolsa de 50 kg.	114.86	114.88	114.90	0.0%
Tumán (rubia)	Bolsa de 50 kg.	115.10	114.88	114.83	0.0%
Pomalca (rubia)	Bolsa de 50 kg.	115.18	114.95	114.88	-0.1%
Importada (Rubia)	Bolsa de 50 kg.	112.71	112.38	112.25	-0.1%
FIDEOS					
Cogorno en bolsa (a granel)	Bolsa de 10 kg	24.98	25.25	25.00	-1.0%
Molitalia en bolsa (paquetes)	10 pqtes. de 1kg	36.81	36.65	36.95	0.8%
Anita en bolsa (paquetes)	10 pqtes. de 1kg	26.40	26.38	26.25	-0.5%
HARINA					
Don Angelo	Saco de 50 kg.	84.95	84.95	85.13	0.2%
Nicolini	Saco de 50 kg.	91.32	91.23	91.38	0.2%
Anita	Saco de 50 kg.	84.55	84.95	85.00	0.1%
LECHE					
Gloria evaporada (Etiqueta azul)	Caja de 48 tarros	124.11	124.18	123.95	-0.2%
Ideal evaporada (Etiqueta azul)	Caja de 48 tarros	117.32	118.08	118.00	-0.1%
Gloria UHT Entera 946 ml	Caja de 10 bolsas	25.69	25.68	25.63	-0.2%
Pura vida UHT Entera 946 ml	Caja de 10 bolsas	22.67	22.70	22.83	0.6%
MENESTRAS					
Frijol Canario	1 kilo	6.63	6.58	6.55	-0.5%
Garbanzo	1 kilo	5.98	5.99	6.01	0.3%
Lenteja	1 kilo	3.33	3.36	3.35	-0.3%
Pallar	1 kilo	3.98	3.90	3.88	-0.5%

... = Sin información (Las encuestas se realizan de lunes a sábado)
Los precios incluyen IGV
Fuente: Asociacion de Productores Agricolas Mercado Santa Anita.(APAMSA)
Nota.- Las estimaciones se realizan tomando en cuenta todos los decimales
S.I.= Sin Información
Elaboración : Ministerio de Agricultura-Oficina de Estudios Económicos y Estadísticos

COMPORTAMIENTO DE LOS PRECIOS DE LOS PRINCIPALES PRODUCTOS COMERCIALIZADOS EN EL MERCADO PRODUCTORES DE SANTA ANITA - APAMSA (Período: Ultimas dos semanas)

Fecha: **martes 31 de julio**

Producto	Unidad de Medida	Prom. Semanal 18-jul 24-jul	Prom. Semanal 25-jul 31-jul	Variación (%)	PRECIOS PROMEDIO DIARIO jul mié-18	jul jue-19	jul vie-20	jul sáb-21	jul dom-22	jul lun-23	jul mar-24	jul mié-25	jul jue-26	jul vie-27	jul sáb-28	jul dom-29	jul lun-30	jul mar-31
ACEITES COMESTIBLE																		
ALSOL (veg.) en lata	Lata de 18 lt.	**93.17**	**93.13**	**-0.04**	93.38	93.25	93.13	93.25	93.33	92.88	93.00	93.13	93.08	93.13	93.17	93.25	93.05	93.13
Primor (veg.)	Caja de 12 Bot,	**78.03**	**78.03**	**0.00**	78.08	78.00	77.95	78.05	78.07	78.08	78.00	77.88	78.00	78.13	78.17	78.25	77.93	77.88
Cocinero (veg.)	Caja de 12 Bot,	**73.92**	**73.79**	**-0.18**	74.05	73.95	73.88	73.75	73.88	73.95	74.00	73.88	73.83	73.88	73.83	73.75	73.63	73.75
ARROZ																		
Arroz envasado (costeño)	20 Bolsas de 750	**47.47**	**47.40**	**-0.16**	47.13	47.25	47.38	47.50	47.67	47.75	47.63	47.38	47.25	47.33	47.33	47.75	47.38	47.35
Corriente	Saco de 49 kg.	**74.23**	**76.61**	**3.22**	73.25	73.50	73.75	74.00	74.33	75.00	75.75	76.00	76.25	76.50	76.67	76.83	77.00	77.05
Superior	Saco de 49 kg.	**82.07**	**84.68**	**3.18**	81.50	82.00	81.75	82.00	81.50	82.75	83.00	83.50	84.50	84.75	84.88	85.17	85.00	84.95
Despuntado	Saco de 49 kg.	**93.73**	**95.81**	**2.22**	93.00	93.50	93.38	93.25	93.50	94.50	95.00	95.50	96.00	95.88	96.00	95.67	95.88	95.75
Extra	Saco de 50 kg.	**107.02**	**108.99**	**1.84**	106.63	106.75	106.88	107.00	107.13	107.25	107.50	107.38	107.25	109.88	109.67	109.50	109.75	109.50
Importado (Uruguayo)	Saco de 50 kg.	**134.21**	**134.30**	**0.07**	134.13	134.25	134.00	134.25	134.33	134.38	134.13	134.38	134.25	134.25	134.33	134.50	134.13	134.25
AZUCAR																		
Cartavio (blanca)	Bolsa de 50 kg.	**118.31**	**118.05**	**-0.22**	118.75	118.50	118.38	118.13	118.33	118.05	118.00	118.13	118.05	118.00	118.07	118.25	117.95	117.88
Paramonga (blanca)	Bolsa de 50 kg.	**118.37**	**118.09**	**-0.23**	118.75	118.50	118.38	118.13	118.17	118.25	118.38	118.25	118.13	118.05	118.10	118.25	118.00	117.88
Importada (blanca doméstica)	Bolsa de 50 kg.	**118.56**	**117.69**	**-0.73**	118.75	118.63	118.88	118.63	118.75	118.50	117.75	117.88	117.75	117.63	117.67	117.75	117.63	117.50
Cartavio (rubia)	Bolsa de 50 kg.	**116.04**	**115.37**	**-0.58**	116.25	116.38	116.33	116.05	116.13	115.50	115.63	115.58	115.50	115.38	115.33	115.50	115.28	115.00
Casagrande (rubia)	Bolsa de 50 kg.	**118.11**	**117.73**	**-0.32**	118.50	118.25	118.13	118.00	118.17	117.88	117.83	117.75	117.83	117.88	117.67	117.75	117.63	117.58
Paramonga (rubia)	Bolsa de 50 kg.	**115.31**	**115.03**	**-0.25**	115.50	115.45	115.38	115.30	115.33	115.13	115.08	115.13	115.05	115.00	114.93	115.25	114.88	114.95
San Jacinto (rubia)	Bolsa de 50 kg.	**115.58**	**114.85**	**-0.63**	115.83	115.83	115.88	115.75	115.83	115.00	114.93	114.88	114.90	114.83	114.67	114.90	114.88	114.90
Tumán (rubia)	Bolsa de 50 kg.	**115.73**	**115.04**	**-0.60**	115.75	115.88	115.75	115.95	116.00	115.50	115.25	115.13	115.05	115.05	115.07	115.25	114.88	114.83
Pomalca (rubia)	Bolsa de 50 kg.	**115.84**	**115.13**	**-0.62**	115.95	115.88	116.05	116.08	116.17	115.50	115.25	115.45	115.13	115.05	115.17	115.25	114.95	114.88
Importada (Rubia)	Bolsa de 50 kg.	**113.42**	**112.60**	**-0.72**	113.75	113.63	113.50	113.25	113.67	113.13	113.00	112.88	112.75	112.70	112.50	112.75	112.38	112.25
FIDEOS																		
Cogorno en bolsa (a granel)	Bolsa de 10 kg	**24.85**	**24.98**	**0.51**	24.75	24.83	24.83	24.88	24.83	24.83	25.00	24.93	25.00	25.08	24.83	24.75	25.25	25.00
Molitalia en bolsa (paquetes)	10 pqtes. de 1kg	**36.77**	**36.81**	**0.10**	36.70	36.75	36.63	36.75	36.67	36.88	37.00	36.63	36.95	36.88	36.83	36.75	36.65	36.95
Anita en bolsa (paquetes)	10 pqtes. de 1kg	**26.27**	**26.36**	**0.37**	26.13	26.17	26.25	26.25	26.33	26.23	26.50	26.38	26.45	26.33	26.40	26.35	26.38	26.25
HARINA																		
Don Angelo	Saco de 50 kg.	**83.94**	**84.97**	**1.23**	83.63	83.88	83.75	83.75	83.67	83.88	85.00	85.08	85.00	85.05	84.83	84.75	84.95	85.13
Nicolini	Saco de 50 kg.	**90.71**	**91.34**	**0.69**	90.30	90.50	90.63	90.63	90.67	91.00	91.25	91.50	91.25	91.20	91.33	91.50	91.23	91.38
Anita	Saco de 50 kg.	**81.38**	**84.77**	**4.16**	81.50	81.25	81.13	80.63	80.67	81.00	83.50	84.00	84.88	84.95	84.83	84.75	84.95	85.00
LECHE																		
Gloria evaporada (Etiqueta a	Caja de 48 tarros	**123.99**	**124.10**	**0.09**	123.75	123.88	123.83	124.13	124.17	124.18	124.00	124.05	124.08	124.05	124.17	124.25	124.18	123.95
Ideal evaporada (Etiqueta azu	Caja de 48 tarros	**118.02**	**117.39**	**-0.53**	118.18	118.08	118.05	118.25	118.17	117.88	117.50	117.13	117.08	117.05	117.17	117.25	118.08	118.00
Gloria UHT Entera 946 ml	Caja de 10 bolsas	**25.67**	**25.68**	**0.04**	25.63	25.67	25.58	25.63	25.67	25.73	25.75	25.63	25.78	25.60	25.67	25.75	25.68	25.63
Pura vida UHT Entera 946 ml	Caja de 10 bolsas	**22.72**	**22.67**	**-0.21**	22.75	22.67	22.55	22.75	22.67	22.83	22.80	22.63	22.58	22.53	22.67	22.75	22.70	22.83
MENESTRAS																		
Frijol Canario	1 kilo	**8.15**	**6.61**	**-18.98**	8.85	8.80	8.65	8.55	8.67	6.85	6.70	6.65	6.63	6.58	6.60	6.65	6.58	6.55
Garbanzo	1 kilo	**6.01**	**5.99**	**-0.40**	6.00	6.01	6.00	6.03	6.03	6.01	5.99	5.97	5.99	5.98	5.98	5.98	5.99	6.01
Lenteja	1 kilo	**3.39**	**3.34**	**-1.48**	3.41	3.40	3.41	3.43	3.43	3.33	3.30	3.33	3.33	3.31	3.33	3.35	3.36	3.35
Pallar	1 kilo	**4.28**	**3.92**	**-8.32**	4.28	4.26	4.25	4.24	4.25	4.35	4.30	4.15	3.95	3.88	3.83	3.85	3.90	3.88

... = Sin información (Las encuestas se realizan de lunes a sábado)
Los precios incluyen IGV
Fuente: Asociacion de Productores Agricolas Mercado Santa Anita.(APAMSA)
Elaboración : Ministerio de Agricultura-Oficina de Estudios Económicos y Estadísticos

INGRESO MENSUAL DE ARROZ A LA ASOCIACION DE PRODUCTORES AGRICOLAS MERCADO SANTA ANITA (APAMSA)

LIMA METROPOLITANA, SEGUN PROCEDENCIA

(Toneladas)

31 de julio del 2012

	TOTAL	Ene	Feb	Mar	Abr	May	Jun	Jul	Ago	Sep	Oct.	Nov	Dic
TOTAL	**272,213**	**35,562**	**37,202**	**39,447**	**35,496**	**45,127**	**39,558**	**39,822**					
Amazonas	1,050	150	109	60	154	120	246	211					
Ancash	1,802	0	0	510	895	310	87	0					
Arequipa	59	29	0	29	0	0	0	0					
Cajamarca	394	0	74	45	98	91	86	0					
La Libertad	40,162	4,213	3,871	4,588	6,796	8,245	6,386	6,063					
Lambayeque	141,243	17,878	22,080	21,028	18,364	23,940	19,401	18,551					
Otros 2/	0	0	0	0	0	0	0	0					
Piura	12,160	1,775	961	863	556	1,124	3,094	3,788					
San Martin	21,239	2,381	3,081	2,453	2,808	3,532	3,204	3,780					
Tumbes	5,317	1,604	963	1,022	392	561	686	90					
Importado	48,787	7,532	6,063	8,849	5,433	7,203	6,369	7,338					

1/ Ingreso acumulado al 30 de Julio del 2012 (No Incluye Arrocillo)

INGRESO MENSUAL DE ARROZ A LA ASOCIACION DE PRODUCTORES AGRICOLAS (APAMSA) EN LIMA METROPOLITANA

(t)

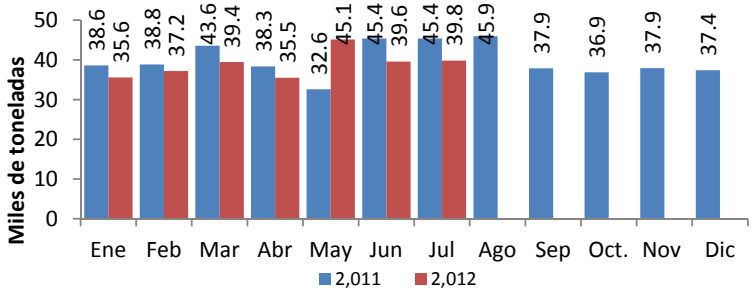

	Ene	Feb	Mar	Abr	May	Jun	Jul	Ago	Sep	Oct.	Nov	Dic
2,011	38,609	38,828	43,567	38,337	32,608	45,362	45,352	45,921	37,867	36,867	37,919	37,399
2,012	35,562	37,202	39,447	35,496	45,127	39,558	39,822					

1/ Ingreso acumulado al 30 de Julio del 2012 (No Incluye Arrocillo)

2/ Los informantes indican que este volumen proviene de otros almacenes localizados en Lima.

Elab : Ministerio de Agricultura - Oficina de Estudios Económicos y Estadísticos.

Fuente: Asociacion de Productores Agricolas Mercado Santa Anita. (APAMSA)

INGRESO DIARIO DE ARROZ Y PRINCIPALES PRODUCTOS AGROINDUSTRIALES A LA ASOCIACION DE PRODUCTORES AGRICOLAS (APAMSA) DE LIMA METROPOLITANA, SEGUN PROCEDENCIA

julio-2012

Productos	Total	01-dom	02-lun	03-mar	04-mié	05-jue	06-vie	07-sáb	08-dom	09-lun	10-mar	11-mié	12-jue	13-vie	14-sáb	15-dom	16-lun	17-mar	18-mié	19-jue	20-vie	21-sáb	22-dom	23-lun	24-mar	25-mié	26-jue	27-vie	28-sáb	29-dom	30-lun	31-mar
Arroz	**39,822**	545	1,212	729	1,359	2,209	2,451	1,429	817	1,648	1,559	1,869	1,898	1,483	1,332	894	1,638	1,241	1,782	1,922	1,945	537	832	1,173	1,496	1,537	1,300	1,149	475	339	1,024	
Amazonas	**211**								31			30					30			30				60	31								
Ancash	**-**																															
Arequipa	**-**																															
Cajamarca	**-**																															
La Libertad	**6,063**	154	121	115	283	372	307	275	212	91	216	281	179	243	174	96	310	115	371	177	394	61	96	159	242	344	168	122	63		324	
Lambayeque	**18,551**	326	502	88	783	994	1237	560	517	581	720	1010	644	553	605	518	614	718	956	867	824	307	489	498	786	763	719	652	259	91	371	
Otros	**-**																															
Piura	**3,788**		347	91		188	281	207	58	376	89	189	187	192		280	126		107	95	223	94	98		90	155	97			217		
San Martin	**3,780**	64	214	126	67	117		125		268	156	94	273	139	220		220	214	107	108	153		149	249	221	96	224	80	30		66	
Tumbes	**90**						29											30												31		
Importado	**7,338**		28	308	227	539	598	263		332	377	266	615	356	333		338	165	241	645	352	75		207	127	179	92	294	123		263	
Aceite	**1,160**		46	39	39	72	74	44		46	65	9	8	79	20		54	59	43	40	70	40		50	51	32	34	53	22		71	
Azucar	**13,126**	98	768	677	806	214	443	1020	94	410	466	796	550	602	445		669	414	223	533	571	348	65	307	348	418	171	578	376		722	
Fideos	**3,031**		142	141	148	120	125	85		147	107	103	123	127	76		133	120	147	185	108	100		88	137	87	64	182	69		167	
Harina	**1,998**		38	10	141	110	127	127		30	57	110	33	30	127		93	97	102	83	163	36		162	51	43	19	83	25		103	
Leche	**952**		153	68	10	12	32	46		28	6	91	56	51	6		7	13	22	69	66			21	46	65	8	50			28	

1/ Ingreso acumulado al 30 de Julio del 2012 (No Incluye Arrocillo)

Fuente: Asociacion de Productores Agricolas Mercado Santa Anita. (APAMSA)

Elab : Ministerio de Agricultura - Oficina de Estudios Económicos y Estadísticos.

junio-2012

Productos	Total	01-mar	02-mié	03-jue	04-vie	05-sáb	06-dom	07-lun	08-mar	09-mié	10-jue	11-vie	12-sáb	13-dom	14-lun	15-mar	16-mié	17-jue	18-vie	19-sáb	20-dom	21-lun	22-mar	23-mié	24-jue	25-vie	26-sáb	27-dom	28-lun	29-mar	30-mié	31-jue
Arroz	**39,558**	1,218	750	719	1,065	1,392	1,619	1,712	1,740	1,500	1,031	1,295	2,163	1,586	1,975	1,993	1,110	602	1,744	979	1,060	1,130	1,320	608	802	1,108	1,328	1,741	1,783	1,448	1,037	-
Amazonas	**246**				30	32								33	30			32								30			30	29		
Ancash	**87**	44														33										11						
Arequipa	**-**																															
Cajamarca	**86**			30		23																				33						
La Libertad	**6,386**	226	91	31	91	222	213	358	222	354	323	78	276	341	363	185	182		277	157	33	151	94	127	218	155	336	189	347	313	433	
Lambayeque	**19,401**	463	401	569	724	587	1007	981	1086	641	441	732	994	643	585	699	432	540	786	588	506	931	617	264	396	407	648	832	862	705	337	
Otros	**-**																															
Piura	**3,094**	124		31		64	31		64	95	158	60	213	31	125	157	92	30	245	66	224		219		125	218	95	94	188	219	124	
San Martin	**3,204**	187	118	31	200	160	143	142	123	31	80	283	96	239	186	158	175		212	32	43	48	30	60	63	125	44	62		99	33	
Tumbes	**686**			27		89	30		30	30	30	60	60	60	60	89			30		30					60						
Importado	**6,369**	174	140		20	216	195	232	216	348		82	525	239	626	670	228		194	136	224		360	157		72	205	563	356	84	110	
Aceite	**993**	37	4		12	51	34	40	43	49		9	73	12	75	52	21		15	42	35	83	25	20		44	9	82	64	52	9	
Azucar	**13,016**	558	409	33	209	349	507	462	554	785	65	797	418	592	635	494	230		245	589	532	462	336	852		751	486	799	428	127	320	
Fideos	**2,926**	102	82		116	84	111	83	106	178		130	163	112	141	88	71		175	120	131	140	123	96		90	83	110	147	21	124	
Harina	**1,921**	79	60		38	28	106	78	90	109		86	112	69	104	20	53		21	88	69	74	89	107		36	50	70	111	43	134	
Leche	**1,290**	168	10		11	9	76	24	54	46		38	55	23	34	112	49		6	34	43	118	29	41		46	33	19	77	43	91	

Fuente: Asociacion de Productores Agricolas Mercado Santa Anita. (APAMSA)

Elab : Ministerio de Agricultura - Oficina de Estudios Económicos y Estadísticos.