

INGRESO MENSUAL DE ARROZ A LA ASOCIACION DE PRODUCTORES AGRICOLAS MERCADO SANTA ANITA (APAMSA) - LIMA METROPOLITANA, SEGUN PROCEDENCIA (Toneladas)

15 de noviembre del 2013

	TOTAL	Ene	Feb	Mar	Abr	May	Jun	Jul	Ago	Sep	Oct	Nov	Dic
TOTAL	373,348	34,576	30,462	35,645	38,394	37,048	36,097	38,503	39,236	32,105	36,860	14,422	0
Amazonas	1,712	191	127	252	247	153	32	118	120	145	267	59	
Ancash	3,852	0	0	1,326	2,059	390	61	15	0	0	0	0	
Arequipa	103	0	0	59	0	25	0	0	0	20	0	0	
Cajamarca	957	0	0	0	342	222	79	128	0	57	93	36	
La Libertad	53,404	3,376	3,978	4,408	6,794	6,332	5,612	6,622	5,318	4,184	4,898	1,881	
Lambayeque	198,640	20,337	16,782	19,894	19,267	18,206	16,716	18,123	21,986	18,800	20,331	8,198	
Otros 2/	0	0	0	0	0	0	0	0	0	0	0	0	
Piura	14,946	1,620	1,491	532	253	841	2,873	2,925	1,075	1,301	1,689	345	
San Martin	36,455	2,292	2,427	2,910	3,087	4,273	2,928	3,322	5,035	3,272	4,648	2,260	
Tumbes	7,294	971	329	420	121	33	965	1,783	1,258	573	721	120	
Importado	55,985	5,789	5,328	5,845	6,224	6,571	6,830	5,468	4,443	3,753	4,212	1,523	

1/ Ingreso acumulado al 14 de Noviembre del 2013 (No Incluye Arrocillo)

INGRESO MENSUAL DE ARROZ A LA ASOCIACION DE PRODUCTORES AGRICOLAS (APAMSA) EN LIMA METROPOLITANA (t)

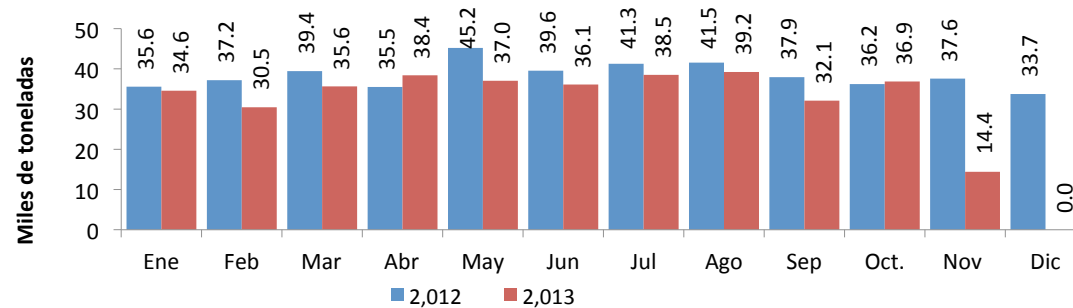

	Ene	Feb	Mar	Abr	May	Jun	Jul	Ago	Sep	Oct.	Nov	Dic
2,012	35,562	37,202	39,447	35,496	45,222	39,558	41,278	41,548	37,923	36,224	37,583	33,744
2,013	34,576	30,462	35,645	38,394	37,048	36,097	38,503	39,236	32,105	36,860	14,422	0

1/ Ingreso acumulado al 14 de Noviembre del 2013 (No Incluye Arrocillo)

2/ Los informantes indican que este volumen proviene de otros almacenes localizados en Lima.

Elab : Ministerio de Agricultura - Oficina de Estudios Económicos y Estadísticos.

Fuente: Asociacion de Productores Agricolas Mercado Santa Anita. (APAMSA)



noviembre-2013

INGRESO DIARIO DE ARROZ Y PRINCIPALES PRODUCTOS AGROINDUSTRIALES A LA ASOCIACION DE PRODUCTORES AGRICOLAS (APAMSA) DE LIMA METROPOLITANA, SEGUN PROCEDENCIA

Productos	Total	01-vie	02-sáb	03-dom	04-lun	05-mar	06-mié	07-jue	08-vie	09-sáb	10-dom	11-lun	12-mar	13-mié	14-jue	15-vie	16-sáb	17-dom	18-lun	19-mar	20-mié	21-jue	22-vie	23-sáb	24-dom	25-lun	26-mar	27-mié	28-jue	29-vie	30-sáb	31-jue	
Arroz	14,422	381	853	498	1,021	1,205	1,266	1,170	725	1,052	579	1,343	1,244	1,156	1,929	-	-	-	-	-	-	-	-	-	-	-	-	-	-	-	-	-	
Amazonas	59				33						26																						
Ancash	-																																
Arequipa	-																																
Cajamarca	36	10										26																					
La Libertad	1,881		124	34	108	124	150	221		185	61	189	240	131	314																		
Lambayeque	8,198	276	536	336	580	495	880	670	528	657	391	597	511	704	1036																		
Otros	-																																
Piura	345			64	30	62	32				65																						
San Martín	2,260	95	124	64	95	220	66	174	64	61	61	364	322	247	304																		
Tumbes	120					30						30	60																				
Importado	1,523		68		175	275	138	106	133	124	137	110	75	183																			
Aceite	500		74		33		31	7	117		51	28	88	24	46																		
Azúcar	5,501	251	404	164	676	425	469	385	492	261		668	433	413	463																		
Fideos	649		89		109	136						77			114																		
Harina	485				25	50		93	79			37	55	49	98																		
Leche	555		145		43	77	12	44	36	26		28	58		87																		

1/ Ingreso acumulado al 14 de Noviembre del 2013 (No Incluye Arrocillo)

Fuente: Asociación de Productores Agrícolas Mercado Santa Anita. (APAMSA)

Elab.: Ministerio de Agricultura - Oficina de Estudios Económicos y Estadísticos.

octubre-2013

Productos	Total	01-mar	02-mié	03-jue	04-vie	05-sáb	06-dom	07-lun	08-mar	09-mié	10-jue	11-vie	12-sáb	13-dom	14-lun	15-mar	16-mié	17-jue	18-vie	19-sáb	20-dom	21-lun	22-mar	23-mié	24-jue	25-vie	26-sáb	27-dom	28-lun	29-mar	30-mié	31-jue	
Arroz	36,860	1,654	1,066	1,323	587	970	580	1,245	833	1,279	1,367	1,263	1,136	1,037	1,281	1,467	1,179	1,166	1,585	1,371	925	1,573	1,161	1,153	1,198	1,233	935	348	1,843	1,656	1,655	793	
Amazonas	267						26			32	32		62									30			26			30				30	
Ancash	-																																
Arequipa	-																																
Cajamarca	93														29.99	29.99						33											
La Libertad	4,898	356	190	150	32	183	62	64	243	64	127	215	126	146	123	149	158	61	242	223	188	62	210	224	93	125	95	30	312	309	184	153	
Lambayeque	20,331	738	681	680	369	431	394	729	405	634	680	678	690	647	691	631	809	830	805	858	673	746	514	664	641	672	650	288	921	942	839	400	
Otros	-																																
Piura	1,689		31	151		32	98	127	30	188	157		125	124			31		63			125	63	64	60	95		63	63				
San Martín	4,648	193	74	107	92	185		181	155	122	241	275	141	120	166	201	151	128	170	91	63	152	246	59	123	153		326	154	332		96	
Tumbes	721	120						90			120				90		30					91		30	30	30		30		30			
Importado	4,212	248	90	236	95	139		53		119	131	96	118		58	455		148	275	200		333	127	86	252	158	38	191	187	239		144	
Aceite	1,462	96	16	55	59	52				89	17	71	63		60	24	18	91	84	104		57	96	52	22		126	70	41			101	
Azúcar	15,982	512	341	984	416	647	122	615	121	777	473	541	330	123	872	645	501	634	901	652	185	650	554	562	554	495	354	113	913	685	68	647	
Fideos	1,332	105	80	189	102	109						77			105	100			168			89							83			127	
Harina	1,002	115		61	25	96		60		78	85		70				69		65			34			82				52			113	
Leche	973	43	22	88	50	25		13		58	31		12		81	48	42	25	25	26			30	25	68	46	35					182	

Fuente: Asociación de Productores Agrícolas Mercado Santa Anita. (APAMSA)

Elab.: Ministerio de Agricultura - Oficina de Estudios Económicos y Estadísticos.



MINAGRI
MINISTERIO
DE AGRICULTURA
Y RIEGO

viernes, 15 de noviembre del 2013

PRECIOS AL POR MAYOR DE PRINCIPALES PRODUCTOS AGROINDUSTRIALES
ALIMENTICIOS EN MERCADO DE PRODUCTORES DE SANTA ANITA DE LIMA
METROPOLITANA

PRODUCTO	Unidad de Medida	PRECIOS AL POR MAYOR DE PRINCIPALES PRODUCTOS AGROINDUSTRIALES ALIMENTICIOS EN MERCADO DE PRODUCTORES DE SANTA ANITA DE LIMA METROPOLITANA			
		Ult. 7 días	jue-14	vie-15	Variación (%)
ACEITES COMESTIBLE					
ALSOL (veg.) en lata	Lata de 18 lt.	87.92	87.70	87.75	0.1%
Primor (veg.)	Caja de 12 Bot,	73.96	74.00	74.25	0.3%
Cocinero (veg.)	Caja de 12 Bot,	66.67	66.75	66.63	-0.2%
ARROZ					
Corriente	Saco de 49 kg.	92.86	93.75	93.80	0.1%
Superior	Saco de 49 kg.	98.28	100.00	100.13	0.1%
Despuntado	Saco de 49 kg.	104.76	105.50	105.75	0.2%
Extra	Saco de 50 kg.	122.03	121.83	121.88	0.0%
Importado (Uruguayo)	Saco de 50 kg.	152.09	151.75	151.63	-0.1%
AZUCAR					
Cartavio (blanca)	Bolsa de 50 kg.	91.43	91.50	92.00	0.5%
Paramonga (blanca)	Bolsa de 50 kg.	92.17	92.75	93.50	0.8%
Importada (blanca doméstica)	Bolsa de 50 kg.	90.57	90.90	91.50	0.7%
Cartavio (rubia)	Bolsa de 50 kg.	78.11	78.00	78.75	1.0%
Casagrande (rubia)	Bolsa de 50 kg.	79.05	78.95	79.50	0.7%
Paramonga (rubia)	Bolsa de 50 kg.	77.13	77.00	78.50	1.9%
San Jacinto (rubia)	Bolsa de 50 kg.	77.61	77.25	78.50	1.6%
Tumán (rubia)	Bolsa de 50 kg.	77.09	77.00	78.00	1.3%
Pomalca (rubia)	Bolsa de 50 kg.	77.10	77.00	78.00	1.3%
Andahuasi (rubia)	Bolsa de 50 kg.	76.78	76.75	77.50	1.0%
Importada (Rubia)	Bolsa de 50 kg.	76.86	76.75	77.50	1.0%
FIDEOS					
Cogorno en bolsa (a granel)	Bolsa de 10 kg	25.86	25.85	25.88	0.1%
Molitalia en bolsa (paquetes)	10 pqtes. de 1kg	37.20	37.28	37.38	0.3%
Anita en bolsa (paquetes)	10 pqtes. de 1kg	26.87	26.93	26.93	0.0%
HARINA					
Don Angelo	Saco de 50 kg.	91.36	91.23	91.50	0.3%
Nicolini	Saco de 50 kg.	98.11	98.08	98.25	0.2%
Anita	Saco de 50 kg.	91.36	91.23	91.50	0.3%
LECHE					
Gloria evaporada (Etiqueta azul)	Caja de 48 tarros	125.79	125.63	125.63	0.0%
Ideal evaporada (Etiqueta azul)	Caja de 48 tarros	122.62	122.00	121.95	0.0%
Gloria UHT Entera 946 ml	Caja de 10 bolsas	27.10	27.08	27.13	0.2%
Pura vida UHT Entera 946 ml	Caja de 10 bolsas	24.07	24.05	24.03	-0.1%
MENESTRAS					
Frijol Canario	1 kilo	6.05	6.14	6.18	0.7%
Garbanzo	1 kilo	4.48	4.49	4.45	-0.9%
Lenteja	1 kilo	2.95	2.93	2.95	0.7%
Pallar	1 kilo	4.19	4.19	4.19	0.0%

... = Sin información (Las encuestas se realizan de lunes a sábado)

Los precios incluyen IGV

Fuente: Asociación de Productores Agrícolas Mercado Santa Anita.(APAMSA)

Nota.- Las estimaciones se realizan tomando en cuenta todos los decimales

S.I.= Sin Información

Elaboración : Ministerio de Agricultura-Oficina de Estudios Económicos y Estadísticos



MINAGRI
MINISTERIO DE AGRICULTURA Y RIEGO

Fecha:
viernes 15 de noviembre

COMPORTAMIENTO DE LOS PRECIOS DE LOS PRINCIPALES PRODUCTOS COMERCIALIZADOS EN EL MERCADO PRODUCTORES DE SANTA ANITA - APAMSA (Periodo: Últimas dos semanas)

Producto	Unidad de Medida	Prom. Semanal		Variación (%)	PRECIOS PROMEDIO DIARIO													
		2-nov 8-nov	9-nov 15-nov		nov sáb-02	nov dom-03	nov lun-04	nov mar-05	nov mié-06	nov jue-07	nov vie-08	nov sáb-09	nov dom-10	nov lun-11	nov mar-12	nov mié-13	nov jue-14	nov vie-15
ACEITES COMESTIBLE																		
ALSOL (veg.) en lata	Lata de 18 lt.	88.01	87.85	-0.18	88.00	88.05	87.88	87.75	88.00	88.13	88.25	88.10	88.20	87.88	87.70	87.63	87.70	87.75
Primor (veg.)	Caja de 12 Bot.	74.00	74.01	0.01	74.13	74.00	74.25	74.00	73.75	74.00	73.88	74.08	74.00	74.05	73.75	73.93	74.00	74.25
Cocinero (veg.)	Caja de 12 Bot.	66.87	66.67	-0.31	67.03	67.00	67.00	66.88	66.75	66.83	66.63	66.55	66.50	66.63	66.75	66.88	66.75	66.63
ARROZ																		
Arroz envasado (costeño)	20 Bolsas de 750 gr.	52.97	52.81	-0.29	52.93	52.90	52.90	52.88	53.00	53.13	53.05	52.95	52.93	52.88	52.75	52.63	52.68	52.88
Corriente Superior	Saco de 49 kg.	89.34	93.12	4.22	87.98	88.03	88.13	88.25	90.00	91.00	92.00	92.25	92.38	92.50	93.50	93.63	93.75	93.80
Despuntado	Saco de 49 kg.	94.47	98.73	4.50	93.08	93.10	93.25	93.38	95.00	96.50	97.00	97.20	97.25	97.75	99.00	99.75	100.00	100.13
Extra	Saco de 50 kg.	102.55	104.98	2.37	101.70	101.75	101.88	102.00	102.25	104.00	104.25	104.45	104.50	104.63	104.88	105.13	105.50	105.75
Importado (Uruguayo)	Saco de 50 kg.	121.34	122.00	0.54	120.85	120.88	121.00	121.05	121.50	122.00	122.13	122.20	122.25	122.30	121.75	121.78	121.83	121.88
Importado (Uruguayo)	Saco de 50 kg.	151.50	152.00	0.33	151.20	151.13	151.20	151.25	151.50	152.00	152.25	152.18	152.20	152.38	152.00	151.88	151.75	151.63
AZUCAR																		
Cartavio (blanca)	Bolsa de 50 kg.	90.08	91.53	1.61	89.70	89.75	89.88	89.90	89.85	90.25	91.25	91.55	91.50	91.55	91.25	91.38	91.50	92.00
Paramonga (blanca)	Bolsa de 50 kg.	90.48	92.45	2.18	90.05	90.08	90.00	90.25	90.50	91.00	91.50	91.80	91.75	92.25	92.50	92.63	92.75	93.50
Tuman (blanca)	Bolsa de 50 kg.	89.72	89.48	89.57	89.50	89.63	89.50	90.25	90.10
Importada (blanca doméstica)	Bolsa de 50 kg.	89.66	90.76	1.22	89.45	89.40	89.50	89.60	89.50	90.00	90.17	90.40	90.50	90.75	90.50	90.75	90.90	91.50
Cartavio (rubia)	Bolsa de 50 kg.	78.03	78.20	0.22	78.08	78.10	78.00	77.95	77.88	78.13	78.08	78.13	78.17	78.18	78.13	78.05	78.00	78.75
Casagrande (rubia)	Bolsa de 50 kg.	79.00	79.12	0.14	79.10	79.05	79.00	78.95	78.88	79.00	79.05	79.10	79.13	79.18	79.00	78.95	78.95	79.50
Paramonga (rubia)	Bolsa de 50 kg.	76.99	77.32	0.43	76.98	76.95	77.00	76.95	76.95	77.00	77.13	77.15	77.13	77.25	77.13	77.10	77.00	78.50
San Jacinto (rubia)	Bolsa de 50 kg.	77.07	77.72	0.84	76.98	76.95	77.00	76.95	76.88	77.00	77.75	77.80	77.78	77.50	77.63	77.58	77.25	78.50
Tumán (rubia)	Bolsa de 50 kg.	76.97	77.21	0.32	76.93	76.95	77.00	76.88	76.90	77.00	77.13	77.10	77.13	77.13	77.05	77.08	77.00	78.00
Pomalca (rubia)	Bolsa de 50 kg.	76.97	77.22	0.32	76.93	76.95	77.00	76.88	76.90	77.00	77.13	77.15	77.13	77.13	77.05	77.08	77.00	78.00
Andahuasi (rubia)	Bolsa de 50 kg.	76.60	76.85	0.33	76.48	76.45	76.50	76.50	76.50	76.83	76.95	76.90	76.88	76.50	76.75	76.70	76.75	77.50
Importada (Rubia)	Bolsa de 50 kg.	76.69	76.95	0.34	76.65	76.75	76.50	76.75	76.50	76.75	76.90	76.90	76.85	77.10	76.75	76.80	76.75	77.50
FIDEOS																		
Cogorno en bolsa (a granel)	Bolsa de 10 kg	25.82	25.86	0.18	25.95	25.75	25.83	25.70	25.83	25.78	25.88	25.80	25.75	26.00	25.88	25.88	25.85	25.88
Molitalia en bolsa (paquetes)	10 pquetes. de 1kg	37.17	37.23	0.18	37.15	37.25	37.15	37.10	37.25	37.13	37.15	37.17	37.25	37.13	37.13	37.30	37.28	37.38
Anita en bolsa (paquetes)	10 pquetes. de 1kg	26.84	26.88	0.15	26.75	26.90	26.88	26.70	26.95	26.80	26.88	26.83	26.75	26.88	26.88	26.95	26.93	26.93
HARINA																		
Don Angelo	Saco de 50 kg.	91.52	91.37	-0.17	91.45	91.50	91.58	91.63	91.55	91.50	91.45	91.53	91.50	91.38	91.25	91.18	91.23	91.50
Nicolini	Saco de 50 kg.	98.15	98.13	-0.02	98.08	98.13	98.25	98.18	98.00	98.25	98.15	98.18	98.25	98.05	98.00	98.08	98.08	98.25
Anita	Saco de 50 kg.	91.52	91.37	-0.17	91.45	91.50	91.58	91.63	91.55	91.50	91.45	91.53	91.50	91.38	91.25	91.18	91.23	91.50
LECHE																		
Gloria evaporada (Etiqueta azul)	Caja de 48 tarros	125.92	125.74	-0.14	125.90	125.88	125.75	125.75	126.00	126.13	126.00	125.95	126.07	125.95	125.43	125.50	125.63	125.63
Ideal evaporada (Etiqueta azul)	Caja de 48 tarros	122.91	122.48	-0.35	122.83	122.88	122.83	123.00	122.88	123.00	122.95	122.93	122.83	122.83	122.50	122.30	122.00	121.95
Gloria UHT Entera 946 ml	Caja de 10 bolsas	27.12	27.11	-0.05	27.25	27.15	27.13	27.13	27.00	27.13	27.05	27.08	27.07	27.13	27.13	27.13	27.08	27.13
Pura vida UHT Entera 946 ml	Caja de 10 bolsas	24.08	24.07	-0.02	24.10	24.10	24.08	24.07	24.00	24.13	24.05	24.10	24.10	24.05	24.08	24.08	24.05	24.03
MENESTRAS																		
Frijol Canario	1 kilo	5.94	6.08	2.41	5.92	5.90	5.95	5.95	5.90	5.95	5.98	6.00	6.00	6.08	6.06	6.09	6.14	6.18
Garbanzo	1 kilo	4.46	4.48	0.32	4.47	4.45	4.43	4.45	4.50	4.48	4.46	4.47	4.45	4.49	4.49	4.50	4.49	4.45
Lenteja	1 kilo	2.93	2.95	0.54	2.98	2.95	2.91	2.95	2.91	2.90	2.93	2.95	2.98	2.95	2.95	2.95	2.93	2.95
Pallar	1 kilo	4.12	4.19	1.77	4.12	4.00	4.08	4.10	4.15	4.20	4.19	4.18	4.18	4.23	4.18	4.20	4.19	4.19

... = Sin información (Las encuestas se realizan de lunes a sábado)

Los precios incluyen IGV

Fuente: Asociación de Productores Agrícolas Mercado Santa Anita (APAMSA)

Elaboración: Ministerio de Agricultura-Oficina de Estudios Económicos y Estadísticos

