



MINAGRI
MINISTERIO
DE AGRICULTURA
Y RIEGO

martes, 10 de diciembre del 2013

PRECIOS AL POR MAYOR DE PRINCIPALES PRODUCTOS AGROINDUSTRIALES
ALIMENTICIOS EN MERCADO DE PRODUCTORES DE SANTA ANITA DE LIMA
METROPOLITANA

PRODUCTO	Unidad de	Ult. 7 días	lun-09	mar-10	Variación (%)
	Medida				
ACEITES COMESTIBLE					
ALSOL (veg.) en lata	Lata de 18 lt.	87.32	87.25	87.50	0.3%
Primor (veg.)	Caja de 12 Bot,	73.44	73.53	73.38	-0.2%
Cocinero (veg.)	Caja de 12 Bot,	66.71	66.75	66.63	-0.2%
ARROZ					
Corriente	Saco de 49 kg.	94.32	94.38	94.40	0.0%
Superior	Saco de 49 kg.	100.83	101.00	101.28	0.3%
Despuntado	Saco de 49 kg.	105.72	105.80	105.78	0.0%
Extra	Saco de 50 kg.	121.94	122.00	121.98	0.0%
Importado (Uruguayo)	Saco de 50 kg.	151.21	151.00	150.95	0.0%
AZUCAR					
Cartavio (blanca)	Bolsa de 50 kg.	94.65	94.88	94.90	0.0%
Paramonga (blanca)	Bolsa de 50 kg.	94.94	94.95	95.00	0.1%
Cartavio (rubia)	Bolsa de 50 kg.	81.82	81.83	81.75	-0.1%
Casagrande (rubia)	Bolsa de 50 kg.	82.57	82.65	82.75	0.1%
Paramonga (rubia)	Bolsa de 50 kg.	81.69	81.75	81.43	-0.4%
San Jacinto (rubia)	Bolsa de 50 kg.	82.13	82.38	82.50	0.1%
Tumán (rubia)	Bolsa de 50 kg.	81.16	80.88	81.00	0.1%
Pomalca (rubia)	Bolsa de 50 kg.	81.16	80.88	81.00	0.1%
Andahuasi (rubia)	Bolsa de 50 kg.	81.61	81.48	81.50	0.0%
Pucala (Rubia)	Bolsa de 50 kg.	81.05	80.88	80.90	0.0%
Importada (Rubia)	Bolsa de 50 kg.	80.76	80.50	80.67	0.2%
FIDEOS					
Cogorno en bolsa (a granel)	Bolsa de 10 kg	25.94	25.93	25.95	0.1%
Molitalia en bolsa (paquetes)	10 pqtes. de 1kg	37.23	37.18	37.13	-0.1%
Anita en bolsa (paquetes)	10 pqtes. de 1kg	26.97	26.98	27.05	0.3%
HARINA					
Don Angelo	Saco de 50 kg.	91.50	91.50	91.00	-0.5%
Nicolini	Saco de 50 kg.	98.14	98.13	98.05	-0.1%
Anita	Saco de 50 kg.	91.50	91.50	91.00	-0.5%
LECHE					
Gloria evaporada (Etiqueta azul)	Caja de 48 tarros	126.06	126.13	126.00	-0.1%
Ideal evaporada (Etiqueta azul)	Caja de 48 tarros	121.86	121.75	122.00	0.2%
Gloria UHT Entera 946 ml	Caja de 10 bolsas	27.10	27.13	27.08	-0.2%
Pura vida UHT Entera 946 ml	Caja de 10 bolsas	24.12	24.08	24.05	-0.1%
MENESTRAS					
Frijol Canario	1 kilo	6.21	6.24	6.21	-0.5%
Garbanzo	1 kilo	4.45	4.48	4.46	-0.4%
Lenteja	1 kilo	2.92	2.94	2.94	0.0%
Pallar	1 kilo	4.24	4.30	4.31	0.2%

... = Sin información (Las encuestas se realizan de lunes a sábado)

Los precios incluyen IGV

Fuente: Asociación de Productores Agrícolas Mercado Santa Anita.(APAMSA)

Nota.- Las estimaciones se realizan tomando en cuenta todos los decimales

S.I.= Sin Información

Elaboración : Ministerio de Agricultura-Oficina de Estudios Económicos y Estadísticos



INGRESO MENSUAL DE ARROZ A LA ASOCIACION DE PRODUCTORES AGRICOLAS MERCADO SANTA ANITA (APAMSA) - LIMA METROPOLITANA, SEGUN PROCEDENCIA (Toneladas)

10 de diciembre del 2013

	TOTAL	Ene	Feb	Mar	Abr	May	Jun	Jul	Ago	Sep	Oct	Nov	Dic
TOTAL	398,195	34,576	30,462	35,645	38,394	37,048	36,097	38,503	39,236	32,105	36,860	29,385	9,883
Amazonas	1,885	191	127	252	247	153	32	118	120	145	267	175	58
Ancash	3,852	0	0	1,326	2,059	390	61	15	0	0	0	0	0
Arequipa	103	0	0	59	0	25	0	0	0	20	0	0	0
Cajamarca	1,035	0	0	0	342	222	79	128	0	57	93	84	30
La Libertad	55,429	3,376	3,978	4,408	6,794	6,332	5,612	6,622	5,318	4,184	4,898	3,023	883
Lambayeque	212,511	20,337	16,782	19,894	19,267	18,206	16,716	18,123	21,986	18,800	20,331	16,905	5,164
Otros 2/	0	0	0	0	0	0	0	0	0	0	0	0	0
Piura	15,528	1,620	1,491	532	253	841	2,873	2,925	1,075	1,301	1,689	771	156
San Martin	40,379	2,292	2,427	2,910	3,087	4,273	2,928	3,322	5,035	3,272	4,648	4,700	1,484
Tumbes	7,441	971	329	420	121	33	965	1,783	1,258	573	721	182	85
Importado	60,031	5,789	5,328	5,845	6,224	6,571	6,830	5,468	4,443	3,753	4,212	3,546	2,023

1/ Ingreso acumulado al 09 de Diciembre del 2013 (No Incluye Arrocillo)

INGRESO MENSUAL DE ARROZ A LA ASOCIACION DE PRODUCTORES AGRICOLAS (APAMSA) EN LIMA METROPOLITANA

(t)

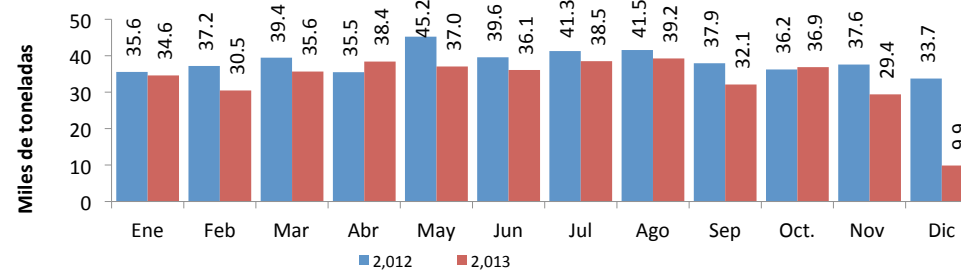

	Ene	Feb	Mar	Abr	May	Jun	Jul	Ago	Sep	Oct.	Nov	Dic
2,012	35,562	37,202	39,447	35,496	45,222	39,558	41,278	41,548	37,923	36,224	37,583	33,744
2,013	34,576	30,462	35,645	38,394	37,048	36,097	38,503	39,236	32,105	36,860	29,385	9,883

1/ Ingreso acumulado al 09 de Diciembre del 2013 (No Incluye Arrocillo)

2/ Los informantes indican que este volumen proviene de otros almacenes localizados en Lima.

Elab : Ministerio de Agricultura - Oficina de Estudios Económicos y Estadísticos.

Fuente: Asociacion de Productores Agricolas Mercado Santa Anita. (APAMSA)



dicembre-2013 INGRESO DIARIO DE ARROZ Y PRINCIPALES PRODUCTOS AGROINDUSTRIALES A LA ASOCIACION DE PRODUCTORES AGRICOLAS (APAMSA) DE LIMA METROPOLITANA, SEGUN PROCEDENCIA

Productos	Total	01-dom	02-jun	03-mar	04-mié	05-jue	06-vie	07-sáb	08-dom	09-lun	10-mar	11-mié	12-jue	13-vie	14-sáb	15-dom	16-lun	17-mar	18-mié	19-jue	20-vie	21-sáb	22-dom	23-lun	24-mar	25-mié	26-jue	27-vie	28-sáb	29-dom	30-lun	31-mar		
Arroz	9,883	298	1,369	1,092	1,573	1,328	1,416	878	215	1,715																								
Amazonas	58						58																											
Ancash	-																																	
Arequipa	-																																	
Cajamarca	30					30																												
La Libertad	883	30	91	89	215	61	150	114	32	101																								
Lambayeque	5,164	149	753	620	818	642	696	437	122	927																								
Otros	-																																	
Piura	156			30		33	63		30																									
San Martín	1,484	118	180	93	212	153	239	142	31	315																								
Tumbes	85						55			30																								
Importado	2,023		346	261	327	409	154	186		342																								
Acelite	345	89	77	20	39	29	37	54																										
Azúcar	4,505	91	833	643	448	620	630	249	222	771																								
Fideos	927	111	183	176	140	85	126	107																										
Harina	517	125	96	83	31	70	35	78																										
Leche	387	154	32	94	60	25		21																										

1/ Ingreso acumulado al 09 de Diciembre del 2013 (No incluye Arrocillo)

Fuente: Asociación de Productores Agrícolas Mercado Santa Anita. (APAMSA)

Elab.: Ministerio de Agricultura - Oficina de Estudios Económicos y Estadísticos.

noviembre-2013

Productos	Total	01-vie	02-sáb	03-dom	04-lun	05-mar	06-mié	07-jue	08-vie	09-sáb	10-dom	11-lun	12-mar	13-mié	14-jue	15-vie	16-sáb	17-dom	18-lun	19-mar	20-mié	21-jue	22-vie	23-sáb	24-dom	25-lun	26-mar	27-mié	28-jue	29-vie	30-sáb		
Arroz	29,385	381	853	498	1,021	1,205	1,266	1,170	725	1,052	579	1,343	1,244	1,156	1,929	1,042	810	383	1,312	869	818	1,076	1,101	472	1,019	1,163	889	1,364	1,072	829	-		
Amazonas	175				33					26								30					60		26								
Ancash	-																																
Arequipa	-																																
Cajamarca	84	10										26																					
La Libertad	3,023		124	34	108	124	150	221		185	61	189	240	131	314	32	60		92	184	96	127	29	60	77	94	63	59		22	61	108	
Lambayeque	16,905	276	536	336	580	495	880	670	528	657	391	597	511	704	1036	661	394	169	695	400	552	639	558	433	245	369	687	668	980	691	566		
Otros	-																																
Piura	771			64	30	62	32				65				92			32	123	90	32										149		
San Martín	4,700	95	124	64	95	220	66	174	64	61	61	364	322	247	304	32	126	153	311	60	89	220	278	113	124	216	107	155	189	125			
Tumbes	182					30						30	60													29							
Importado	3,546		68		175	275	138	106	133	124		137	110	75	183	317	231		90	135	50	90	176	78		236	198	55	207	132	30		
Acelite	923	74	404	164	676	425	469	385	492	261	51	28	88	42	46	70	55	32	541	564	264	510	681	583	120	669	614	388	791	508	315		
Azúcar	13,137	251	404	164	676	425	469	385	492	261	51	28	88	42	46	70	55	32	541	564	264	510	681	583	120	669	614	388	791	508	315		
Fideos	1,851	89			109	136		77				126	433	413	463	614	446		154	110		111	93	79		111	125						
Harina	1,228				25	50		93	79			37	55	49	98	73	84		85	48		92	75	63		88	30			43	65		
Leche	1,387	145			43	77	12	44	36	26		28	58	60	87	47	68		69	45		74	86	54		90	111	43			85		

Fuente: Asociación de Productores Agrícolas Mercado Santa Anita. (APAMSA)

Elab.: Ministerio de Agricultura - Oficina de Estudios Económicos y Estadísticos.



Fecha:		COMPORTAMIENTO DE LOS PRECIOS DE LOS PRINCIPALES PRODUCTOS COMERCIALIZADOS EN EL MERCADO PRODUCTORES DE SANTA ANITA - APAMSA (Periodo: Últimas dos semanas)																
Producto	Unidad de Medida	Prom. Semanal		Variación (%)	PRECIOS PROMEDIO DIARIO													
		27-nov 3-dic	4-dic 10-dic		nov mié-27	nov jue-28	nov vie-29	nov sáb-30	dic dom-01	dic lun-02	dic mar-03	dic mié-04	dic jue-05	dic vie-06	dic sáb-07	dic dom-08	dic lun-09	dic mar-10
ACEITES COMESTIBLE																		
ALSOL (veg.) en lata	Lata de 18 lt.	87.43	87.32	-0.12	87.58	87.50	87.33	87.38	87.50	87.25	87.45	87.38	87.25	87.13	87.25	87.50	87.25	87.50
Primor (veg.)	Caja de 12 Bot.	73.27	73.45	0.25	73.18	73.13	73.25	73.33	73.30	73.38	73.30	73.33	73.38	73.38	73.50	73.67	73.53	73.38
Cocinero (veg.)	Caja de 12 Bot.	66.67	66.70	0.04	66.60	66.50	66.63	66.78	66.75	66.75	66.70	66.75	66.88	66.75	66.63	66.50	66.75	66.63
ARROZ																		
Arroz envasado (costeño)	20 Bolsas de 750 gr.	52.90	53.01	0.22	52.75	52.93	52.88	52.90	52.93	52.95	52.93	52.88	52.98	53.00	53.05	53.08	53.05	53.03
Corriente Superior	Saco de 49 kg.	94.29	94.34	0.05	94.25	94.30	94.33	94.30	94.28	94.30	94.25	94.33	94.28	94.33	94.30	94.35	94.38	94.40
Despuntado	Saco de 49 kg.	100.74	100.91	0.17	100.73	100.75	100.80	100.73	100.75	100.70	100.73	100.75	100.70	100.75	100.93	100.95	101.00	101.28
Extra	Saco de 50 kg.	105.75	105.72	-0.03	105.73	105.75	105.80	105.75	105.78	105.70	105.75	105.70	105.68	105.70	105.68	105.70	105.80	105.78
Importado (Uruguayo)	Saco de 50 kg.	121.94	121.96	0.01	121.93	121.88	121.95	122.00	121.98	121.95	121.90	122.00	121.95	121.88	121.93	121.95	122.00	121.98
Importado (Uruguayo)	Saco de 50 kg.	151.52	151.13	-0.26	151.53	151.50	151.45	151.55	151.50	151.63	151.50	151.00	151.38	151.25	151.20	151.13	151.00	150.95
AZUCAR																		
Cartavio (blanca)	Bolsa de 50 kg.	94.14	94.73	0.62	94.08	94.00	94.05	94.10	94.13	94.25	94.38	94.50	94.63	94.60	94.83	94.75	94.88	94.90
Paramonga (blanca)	Bolsa de 50 kg.	94.70	94.95	0.27	94.63	94.50	94.63	94.67	94.75	94.83	94.90	94.95	95.00	94.95	94.93	94.90	94.95	95.00
Tuman (blanca)	Bolsa de 50 kg.	94.33	94.50	94.25	94.30	94.23	94.25	94.30	94.50
Cartavio (rubia)	Bolsa de 50 kg.	81.42	81.81	0.47	81.20	81.25	81.23	81.38	81.25	81.75	81.88	81.95	81.83	81.70	81.83	81.75	81.83	81.75
Casagrande (rubia)	Bolsa de 50 kg.	82.00	82.64	0.79	81.95	82.00	81.95	81.88	81.83	82.13	82.25	82.50	82.63	82.58	82.65	82.75	82.65	82.75
Paramonga (rubia)	Bolsa de 50 kg.	80.95	81.72	0.94	81.00	80.95	80.90	80.88	80.75	80.95	81.25	81.75	81.88	81.83	81.70	81.67	81.75	81.43
San Jacinto (rubia)	Bolsa de 50 kg.	81.62	82.22	0.74	81.50	81.38	81.50	81.63	81.67	81.75	81.88	82.13	81.88	82.05	82.33	82.25	82.38	82.50
Tumán (rubia)	Bolsa de 50 kg.	80.71	81.11	0.49	80.63	80.50	80.45	80.53	80.50	81.00	81.38	81.50	81.25	81.18	80.95	81.00	80.88	81.00
Pomalca (rubia)	Bolsa de 50 kg.	80.78	81.11	0.40	80.63	80.50	80.45	80.53	80.50	81.50	81.38	81.50	81.25	81.18	80.95	81.00	80.88	81.00
Andahuasi (rubia)	Bolsa de 50 kg.	81.08	81.61	0.66	81.33	81.25	80.90	80.33	80.50	81.75	81.50	81.60	81.75	81.80	81.58	81.58	81.48	81.50
Pucala (Rubia)	Bolsa de 50 kg.	80.54	81.00	0.57	80.17	80.25	80.20	80.38	80.50	81.00	81.25	81.30	81.25	81.00	80.90	80.75	80.88	80.90
Importada (Rubia)	Bolsa de 50 kg.	80.17	80.79	0.76	80.27	80.25	79.90	79.90	79.90	80.50	80.50	80.50	81.25	81.00	80.83	80.75	80.50	80.67
FIDEOS																		
Cogorno en bolsa (a granel)	Bolsa de 10 kg	25.91	25.94	0.12	25.93	25.88	25.95	25.85	25.80	25.95	25.98	25.95	25.90	26.00	25.90	25.93	25.93	25.95
Molitalia en bolsa (paquetes)	10 pquetes. de 1kg	37.26	37.22	-0.10	37.18	37.13	37.25	37.38	37.38	37.30	37.20	37.25	37.33	37.25	37.17	37.25	37.18	37.13
Anita en bolsa (paquetes)	10 pquetes. de 1kg	26.93	26.97	0.13	26.95	26.83	26.90	26.93	26.93	26.95	27.05	26.95	26.97	27.00	26.93	26.90	26.98	27.05
HARINA																		
Don Angelo	Saco de 50 kg.	91.28	91.42	0.15	91.20	91.18	91.13	91.18	91.20	91.50	91.58	91.50	91.38	91.43	91.55	91.55	91.50	91.00
Nicolini	Saco de 50 kg.	98.07	98.13	0.07	98.00	98.08	98.05	98.08	98.10	98.05	98.10	98.13	98.13	98.08	98.17	98.25	98.13	98.05
Anita	Saco de 50 kg.	91.29	91.42	0.14	91.20	91.18	91.13	91.25	91.20	91.50	91.58	91.50	91.38	91.43	91.55	91.55	91.50	91.00
LECHE																		
Gloria evaporada (Etiqueta azul)	Caja de 48 tarros	126.00	126.05	0.04	125.95	126.00	125.98	125.98	125.93	126.05	126.08	126.03	125.95	126.00	126.08	126.17	126.13	126.00
Ideal evaporada (Etiqueta azul)	Caja de 48 tarros	121.67	121.90	0.19	121.43	121.50	121.63	121.83	121.83	121.78	121.70	121.80	121.63	121.88	122.08	122.17	121.75	122.00
Gloria UHT Entera 946 ml	Caja de 10 bolsas	27.09	27.10	0.04	27.05	27.13	27.13	27.08	27.07	27.05	27.10	27.08	27.08	27.08	27.08	27.15	27.13	27.08
Pura vida UHT Entera 946 ml	Caja de 10 bolsas	24.10	24.11	0.05	24.03	24.05	24.13	24.13	24.10	24.13	24.13	24.10	24.05	24.13	24.13	24.25	24.08	24.05
MENESTRAS																		
Frijol Canario	1 kilo	6.24	6.20	-0.66	6.23	6.24	6.28	6.24	6.28	6.21	6.23	6.21	6.16	6.19	6.20	6.21	6.24	6.21
Garbanzo	1 kilo	4.45	4.45	0.03	4.42	4.45	4.41	4.41	4.48	4.49	4.48	4.45	4.45	4.46	4.42	4.43	4.48	4.46
Lenteja	1 kilo	2.90	2.92	0.94	2.87	2.92	2.90	2.86	2.88	2.94	2.90	2.91	2.89	2.93	2.92	2.93	2.94	2.94
Pallar	1 kilo	4.20	4.25	1.29	4.17	4.18	4.18	4.18	4.18	4.25	4.24	4.23	4.23	4.21	4.23	4.25	4.30	4.31

... = Sin información (Las encuestas se realizan de lunes a sábado)

Los precios incluyen IGV

Fuente: Asociación de Productores Agrícolas Mercado Santa Anita.(APAMSA)

Elaboración : Ministerio de Agricultura-Oficina de Estudios Económicos y Estadísticos

