



<b>diciembre-2014</b>		<b>INGRESO DIARIO DE ARROZ Y PRINCIPALES PRODUCTOS AGROINDUSTRIALES A LA ASOCIACION DE PRODUCTORES AGRICOLAS (APAMSA) DE LIMA METROPOLITANA, SEGUN PROCEDENCIA</b>																														
Productos	Total	01-lun	02-mar	03-mié	04-jue	05-vie	06-sáb	07-dom	08-lun	09-mar	10-mié	11-jue	12-vie	13-sáb	14-dom	15-lun	16-mar	17-mié	18-jue	19-vie	20-sáb	21-dom	22-lun	23-mar	24-mié	25-jue	26-vie	27-sáb	28-dom	29-lun	30-mar	31-mié
<b>Arroz</b>	<b>10,096</b>	<b>1,664</b>	<b>1,223</b>	<b>1,488</b>	<b>1,450</b>	<b>1,686</b>	<b>1,660</b>	<b>391</b>	<b>534</b>	-	-	-	-	-	-	-	-	-	-	-	-	-	-	-	-	-	-	-	-	-	-	
Amazonas	110		25			54	31																									
Ancash	-																															
Arequipa	-																															
Cajamarca	86	35.97				50																										
La Libertad	929	192	90	145	156	56	122	115	52																							
Lambayeque	4,448	707	659	630	622	680	668	151	332																							
Otros	-																															
Piura	109	51				58																										
San Martin	1,469	217	197	122	153	250	254	126	149																							
Tumbes	642	115		110	81	137	199																									
Importado	2,304	345	253	480	439	402	386																									
Aceite	295	92	43	29	64	48	18																									
Azúcar	3,751	541	310	645	733	760	558	91	115																							
Fideos	420	111	84	113	113																											
Harina	284	84	85	50	65																											
Leche	675	220	167	183	105																											

1/ Ingreso acumulado al 08 de Diciembre del 2014 (No Incluye Arrocillo)

Fuente: Asociación de Productores Agrícolas Mercado Santa Anita. (APAMSA)

Elaboración: MINAGRI-DGESEP-Dirección de Estadística Agraria-Area de Comercialización

<b>noviembre-2014</b>		<b>INGRESO DIARIO DE ARROZ Y PRINCIPALES PRODUCTOS AGROINDUSTRI 658.02</b>																															
Productos	Total	01-sáb	02-dom	03-lun	04-mar	05-mié	06-jue	07-vie	08-sáb	09-dom	10-lun	11-mar	12-mié	13-jue	14-vie	15-sáb	16-dom	17-lun	18-mar	19-mié	20-jue	21-vie	22-sáb	23-dom	24-lun	25-mar	26-mié	27-jue	28-vie	29-sáb	30-dom	-	
<b>Arroz</b>	<b>31,590</b>	<b>427</b>	<b>356</b>	<b>1,006</b>	<b>1,234</b>	<b>1,158</b>	<b>1,349</b>	<b>1,352</b>	<b>1,182</b>	<b>463</b>	<b>1,415</b>	<b>598</b>	<b>669</b>	<b>1,555</b>	<b>1,580</b>	<b>1,216</b>	<b>352</b>	<b>1,558</b>	<b>1,290</b>	<b>1,210</b>	<b>1,518</b>	<b>1,611</b>	<b>800</b>	<b>336</b>	<b>894</b>	<b>1,044</b>	<b>966</b>	<b>1,107</b>	<b>1,451</b>	<b>1,412</b>	<b>479</b>	<b>-</b>	
Amazonas	167				33		27				28				25								27									27	
Ancash	-																																
Arequipa	-																																
Cajamarca	458				30		53		27		56	30		30				62	32	29	55				26		7		20				
La Libertad	3,980	126	86	115	116	88	142	198	88	30	157	125	143	211	94	96	116	186	186	199	157	90	132	164	113	148	144	108	117	209	96		
Lambayeque	15,088	209	211	514	496	675	706	543	562	340	680	331	414	695	668	497	205	621	487	655	730	850	335	122	467	565	492	651	653	527	188		
Otros	-																																
Piura	414			27	33		27	25		60				31	54						51				30		50		25				
San Martin	4,208	92	59	140	111	77	163	265	245	93	202	57	59	116	280	142	31	254	250	193	77	154	276		108	145	52	142	138	195	89		
Tumbes	1,035			30	30		60	25		30	30			30	55			53	78	30	25	55		50	57	85	105		100	25	80		
Importado	6,242			180	385	318	198	295	234		203	25	53	503	452	372		382	258	104	422	435	58		94	101	115	205	398	457			
Aceite	1,322	12		39	56	89	24	65	24		26	23	19	52	22	80		39	10	22	112	127	100		25	20	23	24	145	144			
Azúcar	11,919	255	83	485	501	477		655	670	94	279	162	252	477	584	532	163	443	306	323	362	695	665	259	368	518	567	233	690	459	368		
Fideos	1,959			111	116						69	31	124	107	135			99	81	126	132	115	114		116	119	74	110	40	142			
Harina	1,559			106	81		45	95	55		55	58	20	81	63	45		35	50	70	78	98	99		65	60	40	55	113	94			
Leche	1,279			72	43	10	74	29			53	4	6	58	61	57		28	22	43	21	131	87		26	65	16	22	185	168			

Fuente: Asociación de Productores Agrícolas Mercado Santa Anita. (APAMSA)

Elaboración: MINAGRI-DGESEP-Dirección de Estadística Agraria-Area de Comercialización



MINISTERIO  
DE AGRICULTURA  
Y RIEGO

**SISAP**

Boletín Diario

Precios de los principales productos comercializados  
en el Mercado Productores de Santa Anita - APAMSA

**DGESEP**

Dirección General de Seguimiento  
y Evaluación de Políticas  
Dirección de Estadística Agraria

**PRECIOS AL POR MAYOR DE PRINCIPALES PRODUCTOS AGROINDUSTRIALES ALIMENTICIOS EN MERCADO DE PRODUCTORES DE SANTA ANITA DE LIMA METROPOLITANA**

martes, 09 de diciembre del 2014

PRODUCTO	Unidad de Medida	Ult. 7 días	lun-08	mar-09	Variación (%)
<b>ACEITES COMESTIBLE</b>					
ALSOL (veg.) en lata	Lata de 18 lt.	82.49	82.75	82.25	-0.6%
Primor (veg.)	Caja de 12 Bot.	68.66	68.85	68.38	-0.7%
Cocinero (veg.)	Caja de 12 Bot.	65.72	65.78	65.33	-0.7%
<b>ARROZ</b>					
Corriente	Saco de 49 kg.	104.12	104.25	104.18	-0.1%
Superior	Saco de 49 kg.	110.06	110.20	110.38	0.2%
Despuntado	Saco de 49 kg.	118.19	118.13	118.05	-0.1%
Extra	Saco de 50 kg.	130.98	131.05	131.00	0.0%
Importado (Uruguayo)	Saco de 50 kg.	149.94	150.03	150.08	0.0%
<b>AZUCAR</b>					
Cartavio (blanca)	Bolsa de 50 kg.	93.42	93.25	93.20	-0.1%
Paramonga (blanca)	Bolsa de 50 kg.	99.74	99.78	99.38	-0.4%
Importada (blanca doméstica)	Bolsa de 50 kg.	93.94	94.75	94.00	-0.8%
Cartavio (rubia)	Bolsa de 50 kg.	84.21	84.10	84.08	0.0%
Casagrande (rubia)	Bolsa de 50 kg.	85.55	85.63	85.55	-0.1%
Paramonga (rubia)	Bolsa de 50 kg.	83.92	83.93	83.88	-0.1%
San Jacinto (rubia)	Bolsa de 50 kg.	83.87	83.95	83.93	0.0%
Tumán (rubia)	Bolsa de 50 kg.	83.76	83.55	83.58	0.0%
Pomalca (rubia)	Bolsa de 50 kg.	83.76	83.55	83.58	0.0%
Andahuasi (rubia)	Bolsa de 50 kg.	83.14	82.95	83.05	0.1%
Pucala (Rubia)	Bolsa de 50 kg.	83.06	82.95	82.83	-0.1%
<b>FIDEOS</b>					
Cogorno en bolsa (a granel)	Bolsa de 10 kg	25.89	25.87	25.80	-0.3%
Molitalia en bolsa (paquetes)	10 pqttes. de 1kg	38.51	38.33	38.38	0.1%
Anita en bolsa (paquetes)	10 pqttes. de 1kg	27.12	27.17	27.20	0.1%
<b>HARINA</b>					
Don Angelo	Saco de 50 kg.	93.11	93.07	92.90	-0.2%
Nicolini	Saco de 50 kg.	97.71	97.77	97.78	0.0%
Anita	Saco de 50 kg.	87.81	87.67	87.83	0.2%
<b>LECHE</b>					
Gloria evaporada (Etiqueta azul)	Caja de 48 tarros	131.80	131.83	131.88	0.0%
Ideal evaporada (Etiqueta azul)	Caja de 48 tarros	129.80	129.75	128.63	-0.9%
Gloria UHT Entera 946 ml	Caja de 10 bolsas	28.12	28.13	28.10	-0.1%
Pura vida UHT Entera 946 ml	Caja de 10 bolsas	28.73	28.73	28.75	0.1%
<b>MENESTRAS</b>					
Frijol Canario	1 kilo	5.75	5.77	5.53	-4.2%
Garbanzo	1 kilo	4.43	4.47	4.39	-1.8%
Lenteja	1 kilo	4.07	4.07	4.63	13.8%
Pallar	1 kilo	6.63	6.63	6.50	-2.0%

... = Sin información (Las encuestas se realizan de lunes a sábado)

Los precios incluyen IGV

Nota.- Las estimaciones se realizan tomando en cuenta todos los decimales

S.I.= Sin Información

Fuente: Asociación de Productores Agrícolas Mercado Santa Anita.(APAMSA)

Elaboración: MINAGRI-DGESEP-Dirección de Estadística Agraria-Área de Comercialización

martes, 09 de diciembre del 2014

Producto	Unidad de Medida	Prom. Semanal			PRECIOS PROMEDIO DIARIO													
		26-nov	3-dic	Variación	nov	nov	nov	nov	nov	dic	dic	dic	dic	dic	dic	dic		
		2-dic	9-dic	(%)	mié-26	jue-27	vie-28	sáb-29	dom-30	lun-01	mar-02	mié-03	jue-04	vie-05	sáb-06	dom-07	lun-08	mar-09
<b>ACEITES COMESTIBLE</b>																		
ALSOL (veg.) en lata	Lata de 18 lt.	80.88	82.64	2.17	81.00	80.50	80.63	81.13	80.75	80.93	81.25	81.75	82.75	82.88	83.08	83.00	82.75	82.25
Primor (veg.)	Caja de 12 Bot.	68.68	68.66	-0.04	68.63	68.85	68.63	68.88	68.70	68.70	68.38	69.00	68.30	68.38	68.85	68.83	68.85	68.38
Cocinero (veg.)	Caja de 12 Bot.	65.72	65.68	-0.06	65.78	65.83	65.88	65.58	65.65	65.70	65.63	65.50	65.75	65.73	65.83	65.85	65.78	65.33
<b>ARROZ</b>																		
Arroz envasado (costeño)	20 Bolsas de 750 gr.	51.74	51.71	-0.07	51.90	51.70	51.63	51.85	51.73	51.70	51.70	51.70	51.63	51.68	51.78	51.85	51.63	51.68
Corriente	Saco de 49 kg.	104.06	104.14	0.07	104.00	104.05	104.13	104.08	104.08	104.08	104.03	104.08	104.00	104.13	104.20	104.15	104.25	104.18
Superior	Saco de 49 kg.	110.05	110.13	0.08	110.08	110.20	110.15	110.08	110.00	109.93	109.88	109.93	110.00	110.05	110.25	110.13	110.20	110.38
Despuntado	Saco de 49 kg.	118.09	118.17	0.07	118.00	118.05	118.13	118.08	118.05	118.13	118.18	118.20	118.05	118.25	118.28	118.23	118.13	118.05
Extra	Saco de 50 kg.	131.11	130.99	-0.09	131.30	131.20	131.15	131.10	131.08	131.00	130.95	130.88	130.85	131.00	131.10	131.05	131.05	131.00
Importado (Uruguayo)	Saco de 50 kg.	149.83	149.97	0.09	149.75	149.88	149.95	149.90	149.75	149.68	149.88	149.83	149.85	150.00	149.93	150.05	150.03	150.08
<b>AZUCAR</b>																		
Cartavio (blanca)	Bolsa de 50 kg.	93.60	93.36	-0.26	93.63	93.68	93.63	93.60	93.53	93.50	93.63	93.58	93.45	93.35	93.30	93.38	93.25	93.20
Paramonga (blanca)	Bolsa de 50 kg.	99.52	99.70	0.18	99.45	99.25	99.50	99.55	99.75	99.50	99.63	99.75	99.55	99.78	99.83	99.83	99.78	99.38
Importada (blanca doméstica)	Bolsa de 50 kg.	93.71	94.00	0.31	93.88	93.80	93.75	93.70	93.65	93.63	93.58	93.83	94.00	93.80	93.88	93.75	94.00	94.00
Cartavio (rubia)	Bolsa de 50 kg.	84.20	84.19	-0.02	84.23	84.25	84.20	84.18	84.13	84.18	84.25	84.38	84.30	84.18	84.15	84.13	84.10	84.08
Casagrande (rubia)	Bolsa de 50 kg.	85.47	85.55	0.09	85.25	85.55	85.55	85.50	85.48	85.43	85.55	85.50	85.53	85.53	85.55	85.58	85.63	85.55
Paramonga (rubia)	Bolsa de 50 kg.	84.06	83.90	-0.19	84.05	84.10	84.08	84.03	84.05	84.00	84.08	84.13	84.05	83.93	83.65	83.70	83.93	83.88
San Jacinto (rubia)	Bolsa de 50 kg.	84.06	83.85	-0.24	84.10	84.10	84.05	84.05	84.05	84.00	84.05	84.00	84.00	83.93	83.58	83.58	83.95	83.93
Tumán (rubia)	Bolsa de 50 kg.	84.04	83.70	-0.41	84.00	84.13	84.08	84.05	84.03	83.95	84.05	84.00	83.98	83.63	83.55	83.58	83.55	83.58
Pomalca (rubia)	Bolsa de 50 kg.	84.04	83.70	-0.41	84.00	84.13	84.08	84.05	84.03	83.95	84.05	84.00	83.98	83.63	83.55	83.58	83.55	83.58
Andahuasi (rubia)	Bolsa de 50 kg.	83.40	83.08	-0.39	83.43	83.38	83.43	83.38	83.38	83.33	83.50	83.45	83.10	83.05	82.95	83.00	82.95	83.05
Pucala (Rubia)	Bolsa de 50 kg.	83.28	83.01	-0.33	83.43	83.38	83.30	83.25	83.25	83.20	83.18	83.13	83.10	83.08	82.95	83.00	82.95	82.83
<b>FIDEOS</b>																		
Cogorno en bolsa (a granel)	Bolsa de 10 kg	25.92	25.87	-0.20	25.90	26.05	25.75	25.93	25.83	26.05	25.95	25.85	25.95	25.93	25.77	25.93	25.87	25.80
Molitalia en bolsa (paquetes)	10 pquetes. de 1kg	38.85	38.44	-1.06	38.83	38.83	38.85	38.93	38.85	38.80	38.88	38.50	38.55	38.55	38.38	38.40	38.33	38.38
Anita en bolsa (paquetes)	10 pquetes. de 1kg	27.11	27.14	0.12	27.13	27.05	27.10	27.10	27.08	27.18	27.10	27.25	27.05	27.13	27.10	27.07	27.17	27.20
<b>HARINA</b>																		
Don Angelo	Saco de 50 kg.	92.44	93.08	0.69	92.00	92.13	92.25	92.63	92.38	92.58	93.13	93.00	93.10	93.18	93.08	93.23	93.07	92.90
Nicolini	Saco de 50 kg.	97.75	97.71	-0.05	97.88	97.83	97.75	97.73	97.83	97.43	97.83	97.88	97.75	97.68	97.58	97.50	97.77	97.78
Anita	Saco de 50 kg.	87.61	87.82	0.25	87.50	87.38	87.50	87.90	87.58	87.63	87.75	87.88	87.78	87.80	87.93	87.88	87.67	87.83
<b>LECHE</b>																		
Gloria evaporada (Etiqueta azul)	Caja de 48 tarros	131.30	131.85	0.42	131.13	131.20	130.95	131.50	131.38	131.45	131.50	131.75	131.93	131.85	131.83	131.88	131.83	131.88
Ideal evaporada (Etiqueta azul)	Caja de 48 tarros	129.36	129.63	0.20	129.00	129.13	129.38	129.45	129.25	129.50	129.83	129.95	129.63	129.70	129.90	129.83	129.75	128.63
Gloria UHT Entera 946 ml	Caja de 10 bolsas	28.10	28.11	0.06	28.10	28.05	28.10	28.05	28.10	28.10	28.18	28.13	28.10	28.20	28.05	28.08	28.13	28.10
Pura vida UHT Entera 946 ml	Caja de 10 bolsas	28.69	28.75	0.20	28.70	28.58	28.65	28.78	28.70	28.78	28.63	28.75	28.63	28.75	28.78	28.83	28.73	28.75
<b>MENESTRAS</b>																		
Frijol Canario	1 kilo	5.75	5.72	-0.50	5.74	5.73	5.75	5.74	5.74	5.78	5.74	5.73	5.73	5.78	5.75	5.73	5.77	5.53
Garbanzo	1 kilo	4.44	4.43	-0.19	4.48	4.45	4.41	4.46	4.43	4.41	4.41	4.41	4.42	4.44	4.43	4.43	4.47	4.39
Lenteja	1 kilo	4.06	4.15	2.14	4.03	4.04	4.06	4.08	4.06	4.08	4.09	4.06	4.08	4.08	4.06	4.07	4.07	4.63
Pallar	1 kilo	6.63	6.61	-0.24	6.59	6.63	6.61	6.65	6.64	6.65	6.64	6.63	6.61	6.66	6.64	6.63	6.63	6.50

... = Sin información (Las encuestas se realizan de lunes a sábado)

Los precios incluyen IGV

Fuente: Asociación de Productores Agrícolas Mercado Santa Anita (APAMSA)

Elaboración: MINAGRI-DGESEP-Dirección de Estadística Agraria-Área de Comercialización

**INGRESO MENSUAL DE ARROZ A LA ASOCIACION DE PRODUCTORES AGRICOLAS MERCADO SANTA ANITA (APAMSA) - LIMA METROPOLITANA, SEGUN  
PROCEDENCIA ( Toneladas)**

09 de diciembre del 2014													
TOTAL	Ene	Feb	Mar	Abr	May	Jun	Jul	Ago	Sep	Oct	Nov	Dic	
<b>TOTAL</b>	<b>369,813</b>	<b>34,885</b>	<b>10,393</b>	<b>31,143</b>	<b>36,692</b>	<b>35,035</b>	<b>35,425</b>	<b>34,931</b>	<b>36,842</b>	<b>36,477</b>	<b>36,303</b>	<b>31,590</b>	<b>10,096</b>
Amazonas	2,428	362	249	212	116	213	89	213	242	219	238	167	110
Ancash	6,526	30	0	2,105	2,819	1,011	436	127	0	0	0	0	0
Arequipa	157	96	32	0	29	0	0	0	0	0	0	0	0
Cajamarca	2,602	197	274	112	306	122	216	220	176	62	373	458	86
La Libertad	51,491	3,487	2,906	3,098	6,917	5,393	5,644	5,313	5,068	4,729	4,027	3,980	929
Lambayeque	184,089	18,489	315	15,103	16,525	18,590	19,522	19,759	20,516	18,376	17,358	15,088	4,448
Otros 2/	959	0	959	0	0	0	0	0	0	0	0	0	0
Piura	7,620	1,219	1,056	277	187	263	121	555	1,699	1,030	690	414	109
San Martin	49,591	4,532	4,239	5,103	4,806	4,187	2,797	3,808	4,055	5,406	4,981	4,208	1,469
Tumbes	10,213	2,549	243	1,090	329	118	2,101	1,339	271	150	346	1,035	642
Importado	54,136	3,924	120	4,043	4,659	5,137	4,499	3,597	4,815	6,505	8,292	6,242	2,304

1/ Ingreso acumulado al 08 de Diciembre del 2014 (No Incluye Arrocillo)

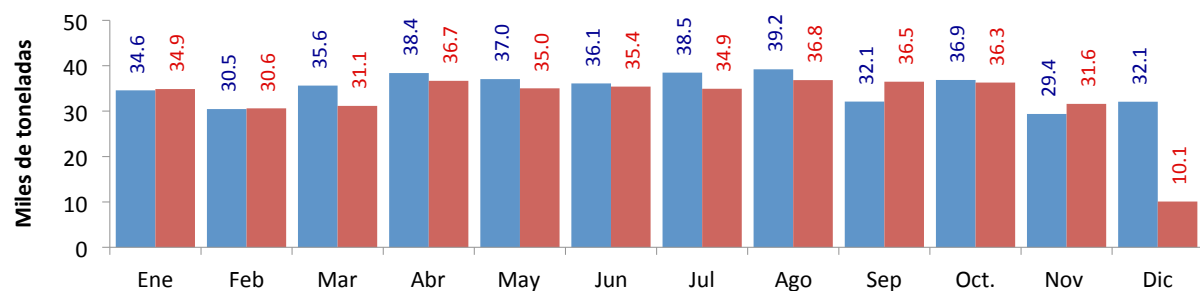

	Ene	Feb	Mar	Abr	May	Jun	Jul	Ago	Sep	Oct.	Nov	Dic
<b>2,013</b>	34,576	30,462	35,645	38,394	37,048	36,097	38,503	39,236	32,105	36,860	29,385	32,083
<b>2,014</b>	34,885	30,607	31,143	36,692	35,035	35,425	34,931	36,842	36,477	36,303	31,590	10,096

1/ Ingreso acumulado al 08 de Diciembre del 2014 (No Incluye Arrocillo)

2/ Los informantes indican que este volumen proviene de otros almacenes localizados en Lima.

**Elaboración:** MINAGRI-DEGESEP-Dirección de Estadística Agraria-Area de Comercialización

**Fuente:** Asociación de Productores Agrícolas Mercado Santa Anita (APAMSA)