

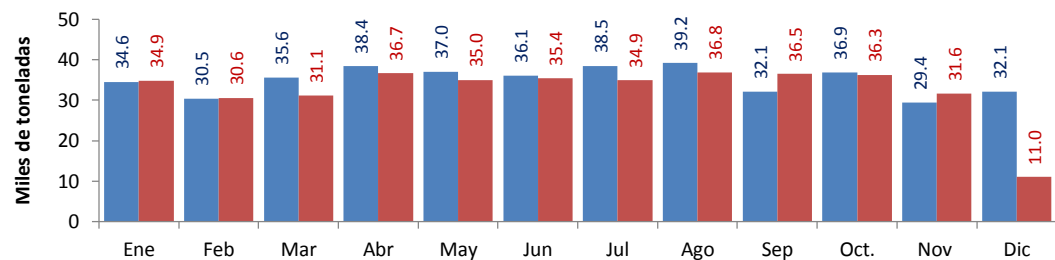

**INGRESO MENSUAL DE ARROZ A LA ASOCIACION DE PRODUCTORES AGRICOLAS MERCADO SANTA ANITA (APAMSA) - LIMA METROPOLITANA, SEGUN  
PROCEDENCIA ( Toneladas)**

10 de diciembre del 2014													
TOTAL	Ene	Feb	Mar	Abr	May	Jun	Jul	Ago	Sep	Oct	Nov	Dic	
<b>TOTAL</b>	<b>370,728</b>	<b>34,885</b>	<b>10,393</b>	<b>31,143</b>	<b>36,692</b>	<b>35,035</b>	<b>35,425</b>	<b>34,931</b>	<b>36,842</b>	<b>36,477</b>	<b>36,303</b>	<b>31,590</b>	<b>11,011</b>
Amazonas	2,343	362	249	212	116	213	89	213	242	219	238	167	25
Ancash	6,526	30	0	2,105	2,819	1,011	436	127	0	0	0	0	0
Arequipa	157	96	32	0	29	0	0	0	0	0	0	0	0
Cajamarca	2,552	197	274	112	306	122	216	220	176	62	373	458	36
La Libertad	51,675	3,487	2,906	3,098	6,917	5,393	5,644	5,313	5,068	4,729	4,027	3,980	1,113
Lambayeque	184,224	18,489	315	15,103	16,525	18,590	19,522	19,759	20,516	18,376	17,358	15,088	4,583
Otros 2/	959	0	959	0	0	0	0	0	0	0	0	0	0
Piura	7,645	1,219	1,056	277	187	263	121	555	1,699	1,030	690	414	134
San Martin	49,874	4,532	4,239	5,103	4,806	4,187	2,797	3,808	4,055	5,406	4,981	4,208	1,752
Tumbes	10,392	2,549	243	1,090	329	118	2,101	1,339	271	150	346	1,035	821
Importado	54,380	3,924	120	4,043	4,659	5,137	4,499	3,597	4,815	6,505	8,292	6,242	2,548

1/ Ingreso acumulado al 10 de Diciembre del 2014 (No Incluye Arrocillo)



	Ene	Feb	Mar	Abr	May	Jun	Jul	Ago	Sep	Oct.	Nov	Dic
<b>2,013</b>	34,576	30,462	35,645	38,394	37,048	36,097	38,503	39,236	32,105	36,860	29,385	32,083
<b>2,014</b>	34,885	30,607	31,143	36,692	35,035	35,425	34,931	36,842	36,477	36,303	31,590	11,011

1/ Ingreso acumulado al 10 de Diciembre del 2014 (No Incluye Arrocillo)

2/ Los informantes indican que este volumen proviene de otros almacenes localizados en Lima.

Elaboración: MINAGRI-DEGESEP-Dirección de Estadística Agraria-Area de Comercialización

Fuente: Asociacion de Productores Agricolas Mercado Santa Anita (APAMSA)



PRECIOS AL POR MAYOR DE PRINCIPALES PRODUCTOS AGROINDUSTRIALES ALIMENTICIOS EN MERCADO DE PRODUCTORES DE SANTA ANITA DE LIMA METROPOLITANA

miércoles, 10 de diciembre del 2014

PRODUCTO	Unidad de Medida	Ult. 7 días	mar-09	mié-10	Variación (%)
<b>ACEITES COMESTIBLE</b>					
ALSOL (veg.) en lata	Lata de 18 lt.	82.64	82.25	81.88	-0.4%
Primor (veg.)	Caja de 12 Bot,	68.66	68.38	68.45	0.1%
Cocinero (veg.)	Caja de 12 Bot,	65.68	65.33	65.30	0.0%
<b>ARROZ</b>					
Corriente	Saco de 49 kg.	104.14	104.18	104.25	0.1%
Superior	Saco de 49 kg.	110.13	110.38	110.50	0.1%
Despuntado	Saco de 49 kg.	118.17	118.05	118.13	0.1%
Extra	Saco de 50 kg.	130.99	131.00	131.20	0.2%
Importado (Uruguayo)	Saco de 50 kg.	149.97	150.08	149.93	-0.1%
<b>AZUCAR</b>					
Cartavio (blanca)	Bolsa de 50 kg.	93.36	93.20	93.15	-0.1%
Paramonga (blanca)	Bolsa de 50 kg.	99.70	99.38	99.30	-0.1%
Importada (blanca doméstica)	Bolsa de 50 kg.	94.00	94.00	93.95	-0.1%
Cartavio (rubia)	Bolsa de 50 kg.	84.19	84.08	84.05	0.0%
Casagrande (rubia)	Bolsa de 50 kg.	85.55	85.55	85.45	-0.1%
Paramonga (rubia)	Bolsa de 50 kg.	83.90	83.88	83.83	-0.1%
San Jacinto (rubia)	Bolsa de 50 kg.	83.85	83.93	83.88	-0.1%
Tumán (rubia)	Bolsa de 50 kg.	83.70	83.58	83.50	-0.1%
Pomalca (rubia)	Bolsa de 50 kg.	83.70	83.58	83.50	-0.1%
Andahuasi (rubia)	Bolsa de 50 kg.	83.08	83.05	83.00	-0.1%
Pucala (Rubia)	Bolsa de 50 kg.	83.01	82.83	82.75	-0.1%
<b>FIDEOS</b>					
Cogorno en bolsa (a granel)	Bolsa de 10 kg	25.87	25.80	25.63	-0.7%
Molitalia en bolsa (paquetes)	10 pqtes. de 1kg	38.44	38.38	38.58	0.5%
Anita en bolsa (paquetes)	10 pqtes. de 1kg	27.14	27.20	27.05	-0.6%
<b>HARINA</b>					
Don Angelo	Saco de 50 kg.	93.08	92.90	92.95	0.1%
Nicolini	Saco de 50 kg.	97.71	97.78	97.75	0.0%
Anita	Saco de 50 kg.	87.82	87.83	87.95	0.1%
<b>LECHE</b>					
Gloria evaporada (Etiqueta azul)	Caja de 48 tarros	131.85	131.88	131.83	0.0%
Ideal evaporada (Etiqueta azul)	Caja de 48 tarros	129.63	128.63	128.50	-0.1%
Gloria UHT Entera 946 ml	Caja de 10 bolsas	28.11	28.10	28.18	0.3%
Pura vida UHT Entera 946 ml	Caja de 10 bolsas	28.75	28.75	28.70	-0.2%
<b>MENESTRAS</b>					
Frijol Canario	1 kilo	5.72	5.53	5.49	-0.7%
Garbanzo	1 kilo	4.43	4.39	4.38	-0.2%
Lenteja	1 kilo	4.15	4.63	4.68	1.1%
Pallar	1 kilo	6.61	6.50	6.48	-0.3%

... = Sin información (Las encuestas se realizan de lunes a sábado)

Los precios incluyen IGV

Nota.- Las estimaciones se realizan tomando en cuenta todos los decimales

S.I.= Sin Información

Fuente: Asociación de Productores Agrícolas Mercado Santa Anita (APAMSA)

Elaboración: MINAGRI-DGESEP-Dirección de Estadística Agraria-Área de Comercialización



MINAGRI  
MINISTERIO  
DE AGRICULTURA  
Y RIEGO

COMPORTAMIENTO DE LOS PRECIOS DE LOS PRINCIPALES PRODUCTOS COMERCIALIZADOS EN EL MERCADO PRODUCTORES DE SANTA ANITA - APAMSA (Período: Últimas dos semanas)

miércoles, 10 de diciembre del 2014

Producto	Unidad de Medida	Prom. Semanal			PRECIOS PROMEDIO DIARIO													
		27-nov 09-dic	04-dic 10-dic	Variación (%)	nov jue-27	nov vie-28	nov sáb-29	nov dom-30	dic lun-01	dic mar-02	dic mié-03	dic jue-04	dic vie-05	dic sáb-06	dic dom-07	dic lun-08	dic mar-09	dic mié-10
<b>ACEITES COMESTIBLE</b>																		
ALSOL (veg.) en lata	Lata de 18 lt.	80.99	82.66	2.05	80.50	80.63	81.13	80.75	80.93	81.25	81.75	82.75	82.88	83.08	83.00	82.75	82.25	81.88
Primor (veg.)	Caja de 12 Bot.	68.73	68.58	-0.23	68.85	68.63	68.88	68.70	68.70	68.38	69.00	68.30	68.38	68.85	68.83	68.85	68.38	68.45
Cocinero (veg.)	Caja de 12 Bot.	65.68	65.65	-0.04	65.83	65.88	65.58	65.65	65.70	65.63	65.50	65.75	65.73	65.83	65.85	65.78	65.33	65.30
<b>ARROZ</b>																		
Arroz envasado (costeño)	20 Bolsas de 750 gr.	51.72	51.70	-0.02	51.70	51.63	51.85	51.73	51.70	51.70	51.70	51.63	51.68	51.78	51.85	51.63	51.68	51.68
Corriente	Saco de 49 kg.	104.08	104.17	0.09	104.05	104.13	104.08	104.08	104.08	104.03	104.08	104.00	104.13	104.20	104.15	104.25	104.18	104.25
Superior	Saco de 49 kg.	110.02	110.22	0.17	110.20	110.15	110.08	110.00	109.93	109.88	109.93	110.00	110.05	110.25	110.13	110.20	110.38	110.50
Despuntado	Saco de 49 kg.	118.12	118.16	0.04	118.05	118.13	118.08	118.05	118.13	118.18	118.20	118.05	118.25	118.28	118.23	118.13	118.05	118.13
Extra	Saco de 50 kg.	131.05	131.04	-0.01	131.20	131.15	131.10	131.08	131.00	130.95	130.88	130.85	131.00	131.10	131.05	131.05	131.00	131.20
Importado (Uruguayo)	Saco de 50 kg.	149.84	149.98	0.10	149.88	149.95	149.90	149.75	149.68	149.88	149.83	149.85	150.00	149.93	150.05	150.03	150.08	149.93
<b>AZUCAR</b>																		
Cartavio (blanca)	Bolsa de 50 kg.	93.59	93.30	-0.32	93.68	93.63	93.60	93.53	93.50	93.63	93.58	93.45	93.35	93.30	93.38	93.25	93.20	93.15
Paramonga (blanca)	Bolsa de 50 kg.	99.56	99.64	0.07	99.25	99.50	99.55	99.75	99.50	99.63	99.75	99.55	99.78	99.83	99.83	99.78	99.38	99.30
Importada (blanca doméstica)	Bolsa de 50 kg.	93.71	94.02	0.33	93.80	93.75	93.70	93.65	93.63	93.58	93.83	94.00	93.80	93.88	93.75	94.75	94.00	93.95
Cartavio (rubia)	Bolsa de 50 kg.	84.22	84.14	-0.10	84.25	84.20	84.18	84.13	84.18	84.25	84.38	84.30	84.18	84.15	84.13	84.10	84.08	84.05
Casagrande (rubia)	Bolsa de 50 kg.	85.51	85.55	0.04	85.55	85.55	85.50	85.48	85.43	85.55	85.50	85.53	85.53	85.55	85.58	85.55	85.63	85.45
Paramonga (rubia)	Bolsa de 50 kg.	84.07	83.85	-0.25	84.10	84.08	84.03	84.05	84.00	84.08	84.13	84.05	83.93	83.65	83.70	83.93	83.88	83.83
San Jacinto (rubia)	Bolsa de 50 kg.	84.04	83.84	-0.25	84.10	84.05	84.05	84.05	84.00	84.05	84.00	84.00	83.93	83.65	83.58	83.58	83.93	83.88
Tumán (rubia)	Bolsa de 50 kg.	84.04	83.62	-0.50	84.13	84.08	84.05	84.03	83.95	84.05	84.00	83.98	83.63	83.55	83.58	83.55	83.58	83.50
Pomalca (rubia)	Bolsa de 50 kg.	84.04	83.62	-0.50	84.13	84.08	84.05	84.03	83.95	84.05	84.00	83.98	83.63	83.55	83.58	83.55	83.58	83.50
Andahuasi (rubia)	Bolsa de 50 kg.	83.41	83.01	-0.47	83.38	83.43	83.38	83.38	83.33	83.50	83.45	83.10	83.05	82.95	83.00	82.95	83.05	83.00
Pucala (Rubia)	Bolsa de 50 kg.	83.24	82.95	-0.35	83.38	83.30	83.25	83.25	83.20	83.18	83.13	83.10	83.08	82.95	83.00	82.95	82.83	82.75
<b>FIDEOS</b>																		
Cogorno en bolsa (a granel)	Bolsa de 10 kg.	25.92	25.84	-0.29	26.05	25.75	25.93	25.83	26.05	25.95	25.85	25.95	25.93	25.77	25.93	25.87	25.80	25.63
Molitalla en bolsa (paquetes)	10 ptes. de 1kg	38.81	38.45	-0.91	38.83	38.85	38.93	38.85	38.80	38.88	38.50	38.55	38.55	38.38	38.40	38.33	38.38	38.58
Anita en bolsa (paquetes)	10 ptes. de 1kg	27.12	27.11	-0.05	27.05	27.10	27.10	27.08	27.18	27.10	27.25	27.05	27.13	27.10	27.07	27.17	27.20	27.05
<b>HARINA</b>																		
Don Angelo	Saco de 50 kg.	92.59	93.07	0.53	92.13	92.25	92.63	92.38	92.58	93.13	93.00	93.10	93.18	93.08	93.23	93.07	92.90	92.95
Nicolini	Saco de 50 kg.	97.75	97.69	-0.07	97.83	97.75	97.73	97.83	97.43	97.83	97.88	97.75	97.68	97.58	97.50	97.77	97.78	97.75
Anita	Saco de 50 kg.	87.66	87.83	0.20	87.38	87.50	87.90	87.58	87.63	87.75	87.88	87.78	87.80	87.93	87.88	87.67	87.83	87.95
<b>LECHE</b>																		
Gloria evaporada (Etiqueta azul)	Caja de 48 tarros	131.39	131.86	0.36	131.20	130.95	131.50	131.38	131.45	131.50	131.75	131.93	131.85	131.83	131.88	131.83	131.88	131.83
Ideal evaporada (Etiqueta azul)	Caja de 48 tarros	129.50	129.42	-0.06	129.13	129.38	129.45	129.25	129.50	129.83	129.95	129.63	129.70	129.90	129.83	129.75	128.63	128.50
Gloria UHT Entera 946 ml	Caja de 10 bolsas	28.10	28.12	0.07	28.05	28.10	28.05	28.10	28.10	28.18	28.13	28.10	28.20	28.05	28.08	28.13	28.10	28.18
Pura vida UHT Entera 946 ml	Caja de 10 bolsas	28.70	28.74	0.15	28.58	28.65	28.78	28.70	28.78	28.63	28.75	28.63	28.75	28.78	28.83	28.73	28.75	28.70
<b>MENESTRAS</b>																		
Frijol Canario	1 kilo	5.74	5.68	-1.07	5.73	5.75	5.74	5.74	5.78	5.74	5.73	5.73	5.78	5.75	5.73	5.77	5.53	5.49
Garbanzo	1 kilo	4.43	4.42	-0.05	4.45	4.41	4.46	4.43	4.41	4.41	4.41	4.42	4.44	4.43	4.43	4.47	4.39	4.38
Lenteja	1 kilo	4.07	4.24	4.21	4.04	4.06	4.08	4.06	4.08	4.09	4.06	4.08	4.08	4.06	4.07	4.07	4.63	4.68
Pallar	1 kilo	6.64	6.59	-0.65	6.63	6.61	6.65	6.64	6.65	6.64	6.63	6.61	6.66	6.64	6.63	6.60	6.50	6.48

... = Sin información (Las encuestas se realizan de lunes a sábado)

Los precios incluyen IGV

Fuente: Asociación de Productores Agrícolas Mercado Santa Anita (APAMSA)

Elaboración: MINAGRI-DGSESP-Dirección de Estadística Agraria-Área de Comercialización

