



PERÚ Ministerio de Agricultura y Riego

SISAP

Precios Mayoristas: Productos alimenticios elaborados en el Mercado de Productores de Lima



DIRECCIÓN GENERAL DE SEGUIMIENTO Y EVALUACIÓN DE POLÍTICAS (DGESEP)
Dirección de Estadística Agraria

PRECIOS AL POR MAYOR DE PRINCIPALES PRODUCTOS AGROINDUSTRIALES ALIMENTICIOS EN MERCADO DE PRODUCTORES DE SANTA ANITA DE LIMA METROPOLITANA (S /)

viernes, 05 de enero del 2018

PRODUCTO	Unidad de Medida	Ult. 7 días	jue-04	vie-05	Variación (%)
ACEITES COMESTIBLE					
Alsol (veg.) en lata	Lata de 18 L	81,75	81,88	82,25	0,5%
Primor (veg.)	Caja de 12 Bot.	77,76	77,90	78,25	0,4%
Cocinero (veg.)	Caja de 12 Bot.	71,65	71,68	72,25	0,8%
ARROZ					
Arroz envasado (costeño)	20 Bolsas x 750 g	55,68	55,50	55,35	-0,3%
Corriente	Saco de 49 kg	98,46	98,50	98,45	-0,1%
Superior	Saco de 49 kg	108,22	108,30	108,38	0,1%
Despuntado	Saco de 49 kg	118,90	118,88	118,50	-0,3%
Extra	Saco de 50 kg	136,60	136,80	136,88	0,1%
Importado (Uruguayo)	Saco de 50 kg	156,34	157,10	156,00	-0,7%
AZUCAR					
Cartavio (blanca)	Bolsa de 50 kg	96,11	96,15	96,15	0,0%
Paramonga (blanca)	Bolsa de 50 kg	100,17	100,25	100,00	-0,2%
Importada (blanca doméstica)	Bolsa de 50 kg	100,94	100,75	100,88	0,1%
Cartavio (rubia)	Bolsa de 50 kg	88,01	88,00	88,00	0,0%
Casagrande (rubia)	Bolsa de 50 kg	90,98	91,00	91,00	0,0%
Laredo (rubia)	Bolsa de 50 kg	87,00	87,00	87,00	0,0%
Paramonga (rubia)	Bolsa de 50 kg	86,45	86,25	86,25	0,0%
San Jacinto (rubia)	Bolsa de 50 kg	87,00	87,00	87,00	0,0%
Pomalca (rubia)	Bolsa de 50 kg	87,00	87,00	87,00	0,0%
Andahuasi (rubia)	Bolsa de 50 kg	86,45	86,25	86,25	0,0%
Pucala (Rubia)	Bolsa de 50 kg	87,00	87,00	87,00	0,0%
Importada (Rubia)	Bolsa de 50 kg	87,00	87,00	87,00	0,0%
FIDEOS					
Cogorno en bolsa (a granel)	Bolsa de 10 kg	25,41	25,25	25,75	2,0%
Molitalia en bolsa (paquetes)	10 pqtes. de 1kg	37,93	37,90	38,15	0,7%
Anita en bolsa (paquetes)	10 pqtes. de 1kg	28,41	28,50	28,35	-0,5%
HARINA					
Don Angelo	Saco de 50 kg	80,67	80,25	80,23	0,0%
Nicolini	Saco de 50 kg	94,34	94,20	94,28	0,1%
Anita	Saco de 50 kg	88,92	88,90	88,88	0,0%
LECHE					
Gloria evaporada (Etiqueta azul)	Caja de 48 tarros	132,30	132,50	131,38	-0,8%
Ideal evaporada (Etiqueta azul)	Caja de 48 tarros	138,24	138,50	138,05	-0,3%
Gloria UHT Entera 946 ml	Caja de 12 bolsas	36,01	35,95	35,95	0,0%
MENESTRAS					
Frijol Canario	1 kilo	6,70	6,73	6,73	0,0%
Garbanzo	1 kilo	7,53	7,53	7,55	0,3%
Lenteja	1 kilo	5,03	5,03	5,03	0,0%
Pallar	1 kilo	5,92	5,91	5,93	0,3%

... = Sin información (Las encuestas se realizan de lunes a sábado)

Los precios incluyen IGV

Nota.- Las estimaciones se realizan tomando en cuenta todos los decimales

S.I.= Sin Información

Fuente: Asociación de Productores Agrícolas Mercado Santa Anita.(APAMSA)

Elaboración: MINAGRI-DGESEP-DEA-Área de Comercialización

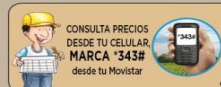

CONSULTA PRECIOS DESDE TU CELULAR, MARCA *343# desde tu Movistar



Información de precios al alcance de tus manos!



DESCARGA LOS APPLICATIVOS DEL: Play Store



Sistema Integrado de Estadísticas Agrarias

Visita nuestro portal:

siea.minagri.gob.pe

**PERÚ**Ministerio
de Agricultura y Riego**S I S A P**
Precios Mayoristas: Productos alimenticios
elaborados en el Mercado de Productores de LimaDIRECCIÓN GENERAL DE SEGUIMIENTO Y EVALUACIÓN DE POLÍTICAS (DGESEP)
Dirección de Estadística Agraria

viernes, 05 de enero del 2018

Producto	Unidad de Medida	Prom. Semanal			PRECIOS PROMEDIO DIARIO (S/)													
		23-dic 29-dic	30-dic 05-ene	Variación (%)	dic sáb-23	dic dom-24	dic lun-25	dic mar-26	dic mié-27	dic jue-28	dic vie-29	dic sáb-30	dic dom-31	ene lun-01	ene mar-02	ene mié-03	ene jue-04	ene vie-05
ACEITES COMESTIBLE																		
Alsol (veg.) en lata	Lata de 18 L	81,62	81,86	0,29	82,13	82,13	81,50	81,50	81,50	81,13	81,45	81,75	81,75	81,63	81,63	82,13	81,88	82,25
Primor (veg.)	Caja de 12 Bot.	77,90	77,81	-0,11	77,90	77,90	77,88	77,88	77,90	77,95	77,90	77,50	77,50	77,85	77,85	77,85	77,90	78,25
Cocinero (veg.)	Caja de 12 Bot.	71,66	71,73	0,10	71,58	71,58	71,63	71,63	71,70	71,75	71,73	71,55	71,55	71,68	71,68	71,70	71,68	72,25
ARROZ																		
Arroz envasado (costeño)	20 Bolsas x 750 gr	56,02	55,60	-0,75	55,80	55,80	56,13	56,13	56,10	56,25	55,90	55,85	55,85	55,50	55,50	55,63	55,50	55,35
Corriente	Saco de 49 kg	98,29	98,45	0,16	98,18	98,18	98,25	98,25	98,30	98,38	98,50	98,45	98,45	98,40	98,40	98,50	98,50	98,45
Superior	Saco de 49 kg	108,19	108,25	0,06	108,10	108,10	108,20	108,20	108,25	108,25	108,20	108,25	108,25	108,15	108,15	108,25	108,30	108,38
Despuntado	Saco de 49 kg	118,95	118,84	-0,09	118,95	118,95	118,95	118,95	119,00	118,88	118,95	118,88	118,88	118,88	118,88	118,95	118,88	118,50
Extra	Saco de 50 kg	136,50	136,65	0,11	136,40	136,40	136,50	136,50	136,63	136,55	136,50	136,38	136,38	136,68	136,68	136,75	136,80	136,88
Importado (Uruguayo)	Saco de 50 kg	153,04	156,37	2,18	151,38	151,38	152,50	152,50	152,75	155,00	155,75	156,13	156,13	156,25	156,25	156,75	157,10	156,00
AZUCAR																		
Cartavio (blanca)	Bolsa de 50 kg	96,09	96,12	0,03	96,13	96,13	96,05	96,05	96,13	96,05	96,10	96,00	96,00	96,13	96,13	96,25	96,15	96,15
Paramonga (blanca)	Bolsa de 50 kg	100,09	100,15	0,06	100,13	100,13	100,00	100,00	100,25	100,00	100,13	100,15	100,15	100,20	100,20	100,13	100,25	100,00
Importada (blanca doméstica)	Bolsa de 50 kg	101,08	100,93	-0,15	101,13	101,13	101,10	101,10	101,05	101,05	101,00	100,95	100,95	101,00	101,00	100,95	100,75	100,88
Cartavio (rubia)	Bolsa de 50 kg	87,71	88,01	0,34	87,25	87,25	87,75	87,75	88,00	88,00	88,00	88,05	88,05	88,00	88,00	88,00	88,00	88,00
Casagrande (rubia)	Bolsa de 50 kg	91,01	91,00	-0,01	91,05	91,05	91,05	91,05	91,00	91,00	90,88	91,00	91,00	91,00	91,00	91,00	91,00	91,00
Laredo (rubia)	Bolsa de 50 kg	86,97	87,00	0,03	87,00	87,00	86,90	86,90	87,00	87,00	87,00	87,00	87,00	87,00	87,00	87,00	87,00	87,00
Paramonga (rubia)	Bolsa de 50 kg	86,73	86,41	-0,37	87,00	87,00	86,75	86,75	86,63	86,50	86,50	86,50	86,50	86,50	86,50	86,38	86,25	86,25
San Jacinto (rubia)	Bolsa de 50 kg	87,14	87,00	-0,16	87,50	87,50	87,00	87,00	87,00	87,00	87,00	87,00	87,00	87,00	87,00	87,00	87,00	87,00
Pomalca (rubia)	Bolsa de 50 kg	87,14	87,00	-0,16	87,50	87,50	87,00	87,00	87,00	87,00	87,00	87,00	87,00	87,00	87,00	87,00	87,00	87,00
Andahuasi (rubia)	Bolsa de 50 kg	86,73	86,41	-0,37	87,00	87,00	86,75	86,75	86,63	86,50	86,50	86,50	86,50	86,50	86,50	86,38	86,25	86,25
Pucala (Rubia)	Bolsa de 50 kg	87,00	87,00	0,00	87,00	87,00	87,00	87,00	87,00	87,00	87,00	87,00	87,00	87,00	87,00	87,00	87,00	87,00
Importada (Rubia)	Bolsa de 50 kg	87,00	87,00	0,00	87,00	87,00	87,00	87,00	87,00	87,00	87,00	87,00	87,00	87,00	87,00	87,00	87,00	87,00
FIDEOS																		
Cogorno en bolsa (a granel)	Bolsa de 10 kg	25,37	25,50	0,51	25,25	25,25	25,50	25,50	25,45	25,50	25,15	25,50	25,50	25,50	25,50	25,50	25,25	25,75
Molitalia en bolsa (paquetes)	10 pqtes. de 1kg	37,74	37,96	0,60	37,75	37,75	37,50	37,50	37,88	37,88	37,90	37,95	37,95	37,95	37,95	37,90	37,90	38,15
Anita en bolsa (paquetes)	10 pqtes. de 1kg	28,37	28,44	0,24	28,25	28,25	28,50	28,50	28,38	28,50	28,20	28,45	28,45	28,45	28,45	28,40	28,50	28,35
HARINA																		
Don Angelo	Saco de 50 kg	80,39	80,68	0,36	80,25	80,25	80,50	80,50	80,50	80,50	80,20	80,75	80,75	80,75	80,75	81,25	80,25	80,23
Nicolini	Saco de 50 kg	94,27	94,36	0,09	94,25	94,25	94,50	94,50	94,13	94,15	94,13	94,45	94,45	94,45	94,45	94,25	94,20	94,28
Anita	Saco de 50 kg	88,92	88,93	0,01	88,88	88,88	88,98	88,98	88,95	88,90	88,85	88,95	88,95	88,95	88,95	88,90	88,90	88,88
LECHE																		
Gloria evaporada (Etiqueta azul)	Caja de 48 tarros	131,76	132,15	0,30	130,75	130,75	132,00	132,00	132,20	132,25	132,38	132,25	132,25	132,25	132,25	132,20	132,50	131,38
Ideal evaporada (Etiqueta azul)	Caja de 48 tarros	138,36	138,19	-0,12	138,88	138,88	138,00	138,00	138,10	138,25	138,38	138,18	138,18	138,18	138,18	138,05	138,50	138,05
Gloria UHT Entera 946 ml	Caja de 12 bolsas	36,02	35,98	-0,11	36,00	36,00	36,00	36,00	35,95	36,05	36,15	35,98	35,98	35,98	35,98	36,05	35,95	35,95
MENESTRAS																		
Frijol Canario	1 kilo	6,75	6,71	-0,61	6,81	6,81	6,79	6,79	6,73	6,68	6,65	6,70	6,70	6,70	6,70	6,71	6,73	6,73
Garbanzo	1 kilo	7,52	7,54	0,19	7,53	7,53	7,53	7,53	7,51	7,53	7,51	7,54	7,54	7,54	7,54	7,53	7,53	7,55
Lenteja	1 kilo	5,05	5,03	-0,45	5,08	5,08	5,08	5,08	5,03	5,03	5,00	5,03	5,03	5,03	5,03	5,04	5,03	5,03
Pallar	1 kilo	5,94	5,92	-0,34	5,95	5,95	5,95	5,95	5,93	5,91	5,93	5,91	5,91	5,91	5,91	5,95	5,91	5,93

... = Sin información (Las encuestas se realizan de lunes a sábado)

Los precios incluyen IGV

Fuente: Asociación de Productores Agrícolas Mercado Santa Anita (APAMSA)

Elaboración: MINAGRI-DGESEP-Dirección de Estadística Agraria-Area de Generación



PERÚ

Ministerio de Agricultura y Riego

SISAP

Precios Mayoristas: Productos alimenticios elaborados en el Mercado de Productores de Lima



DIRECCIÓN GENERAL DE SEGUIMIENTO Y EVALUACIÓN DE POLÍTICAS (DGESEP) Dirección de Estadística Agraria

INGRESO MENSUAL DE ARROZ A LA ASOCIACION DE PRODUCTORES AGRICOLAS MERCADO SANTA ANITA (APAMSA) LIMA METROPOLITANA, SEGUN PROCEDENCIA (Toneladas) 05 de enero del 2018

Table with 14 columns (TOTAL, Ene, Feb, Mar, Abr, May, Jun, Jul, Ago, Sep, Oct, Nov, Dic) and 14 rows (TOTAL, Amazonas, Ancash, Arequipa, Cajamarca, La Libertad, Lambayeque, Otros 2/, Piura, San Martin, Tumbes, Importado)

1/ Ingreso acumulado al 31 de diciembre del 2017 (No Incluye Arrocillo)

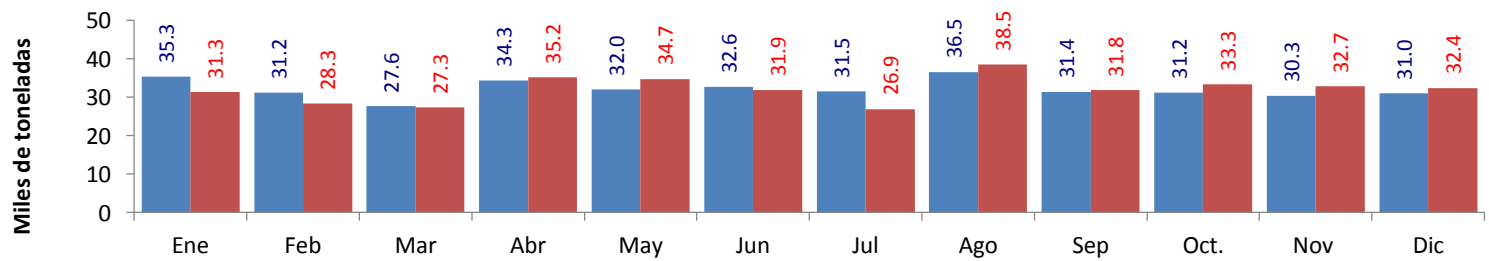

Summary table comparing monthly rice import volumes for 2016 and 2017 across all months.

1/ Ingreso acumulado al 31 de diciembre del 2017 (No Incluye Arrocillo) 2/ Los informantes indican que este volumen proviene de otros almacenes localizados en Lima. Elaboración: MINAGRI-DGESEP-Dirección de Estadística Agraria-Area de Generación Fuente: Asociación de Productores Agrícolas Mercado Santa Anita (APAMSA)



PERÚ

Ministerio de Agricultura y Riego

S I S A P

Precios Mayoristas: Productos alimenticios elaborados en el Mercado de Productores de Lima



DIRECCIÓN GENERAL DE SEGUIMIENTO Y EVALUACIÓN DE POLÍTICAS (DGESEP) Dirección de Estadística Agraria

diciembre-2017																																
INGRESO DIARIO DE ARROZ Y PRINCIPALES PRODUCTOS AGROINDUSTRIALES A LA ASOCIACION DE PRODUCTORES AGRICOLAS DEL MERCADO DE SANTA ANITA - LIMA METROPOLITANA, SEGUN PROCEDENCIA (t)																																
Productos	Total	01-vie	02-sáb	03-dom	04-lun	05-mar	06-mié	07-jue	08-vie	09-sáb	10-dom	11-lun	12-mar	13-mié	14-jue	15-vie	16-sáb	17-dom	18-lun	19-mar	20-mié	21-jue	22-vie	23-sáb	24-dom	25-lun	26-mar	27-mié	28-jue	29-vie	30-sáb	31-dom
Arroz	32 385	906	845	263	982	1 079	1 455	1 160	1 036	867	292	1 189	1 158	1 603	1 714	1 445	960	403	1 460	1 349	1 311	1 352	1 899	1 046	268	93	969	1 044	1 461	1 675	928	173
Amazonas	-																															
Ancash	30																															30
Arequipa	-																															
Cajamarca	32								32																							
La Libertad	1 654	65	60		94	61	128	35	62			60	34	32	32	30	30	30	158	33	156	32	99	71	34		64	31	93	34	97	
Lambayeque	14 968	516	493	263	662	477	739	358	580	501	75	453	295	733	912	683	519	279	598	467	377	470	736	614	171	62	405	488	781	605	515	143
Otros	64										32																					32
Piura	91				31							30										30										
San Martin	5 415				62	187	190	341	362	125	185	377	315	188	92	266	185	94	413	539	158	192	251	123	64	31	247	117	30	185	65	30
Tumbes	210	30					30			30									60		30											30
Importado	9 919	295	292		133	354	367	426			212	269	514	650	678	467	226		231	310	621	598	813	239			253	408	557	789	221	
Aceíte	1 142	77	53		51	63	90	40	27	28		50	56	78	79	35	44		28	80	58	103	37	27								37
Azúcar	12 293	291	380	64	300	417	581	641	159	252	89	487	523	866	605	843	312	196	377	504	761	693	403	281	35		443	523	574	417	255	25
Fideos	1 375	64	90		81	108	99	109	30	89		139	99								99	91	90	98								89
Harina	813	64	57		91	50	68	68		85		53	64								45	58	55	18								39
Leche	1 200	125	31		7	5	62	60	195	172		42	18								182	169	28	49								55

1/ Ingreso acumulado al 31 de diciembre del 2017 (No Incluye Arrocillo)
Fuente: Asociación de Productores Agrícolas Mercado Santa Anita. (APAMSA)
Elaboración: MINAGRI-DGESEP-Dirección de Estadística Agraria-Area de Generación

noviembre-2017																																	
INGRESO DIARIO DE ARROZ Y PRINCIPALES PRODUCTOS AGROINDUSTRIALES A LA ASOCIACION DE PRODUCTORES AGRICOLAS (APAMSA) DE LIMA METROPOLITANA, SEGUN PROCEDENCIA																																	
Productos	Total	01-mié	02-jue	03-vie	04-sáb	05-dom	06-lun	07-mar	08-mié	09-jue	10-vie	11-sáb	12-dom	13-lun	14-mar	15-mié	16-jue	17-vie	18-sáb	19-dom	20-lun	21-mar	22-mié	23-jue	24-vie	25-sáb	26-dom	27-lun	28-mar	29-mié	30-jue	31-dom	
Arroz	32 738	696	1 419	1 017	812	344	1 421	1 309	2 004	1 307	1 229	711	587	1 417	1 174	1 164	1 046	1 408	485	505	1 065	841	1 091	1 587	1 667	98	456	1 779	1 327	1 260	1 516	-	
Amazonas	30																																30
Ancash	-																																
Arequipa	-																																
Cajamarca	126				62	32	32																										
La Libertad	1 312		66	51			63		109	32	30		33	128	94	69		61		34		95	22		35		30	98	30	38	194		
Lambayeque	15 563	634	543	317	376	138	547	365	1170	693	562	409	422	678	610	707	610	641	225	281	518	233	663	706	427	65	172	863	633	609	747		
Otros	150											32		32								22		32									
Piura	30						30																										
San Martin	6 075	62	313	191	173	174	461	250	159	218	216		100	350	247	164	157	370	125	190	287	178	160	340	220		254	281	185	156	94		
Tumbes	60						30											30															
Importado	9 393		497	396	232		320	663	565	364	389	302		260	223	225	278	306	135		260	284	247	509	985	33		505	479	457	481		
Aceíte	1 412		93	67	25		62	57	60	51	101	62		74	31	54	75	33	50		41	35	59	62	57	16		53	65	59	69		
Azúcar	11 334	277	603	311	362	131	565	328	489	471	372	461	131	343	272	451	433	446	450	73	450	293	482	505	463		62	552	286	459	818		
Fideos	1 349		109	102	87		71	116	25	52	96	62		64	114	132	77	88	70		85												
Harina	1 182		79	60	45		110	61	75	88	82	35		29	8	50	22	58	28		31	76	50	63	83	10		42					
Leche	1 133		11	64	36		40	109	121	29	14	85		130	65	37	47	83	16		23	36	42	7	23	31		28	41	8	8		

Fuente: Asociación de Productores Agrícolas Mercado Santa Anita. (APAMSA)
Elaboración: MINAGRI-DGESEP-Dirección de Estadística Agraria-Area de Generación